

MESTSKÝ ÚRAD V ŽILINE

Materiál na rokovanie
Mestskej rady v Žiline

Číslo materiálu: ____/2016

K bodu programu

Nakladanie s majetkom (kúpa, odpredaj, prenájom, zámena, zriadenie vecného bremena)

Materiál obsahuje:

1. Návrh na uznesenie
2. Dôvodová správa
3. Materiál
4. Prílohy – snímky z mapy

Materiál prerokovaný:

Predkladá:

Ing. Igor Choma
primátor

Zodpovedný za vypracovanie:

JUDr. Jakub Ulaher, PhD., LL.M.
vedúci odboru právneho a majetkového

Žilina, november 2016

NÁVRH NA UZNESENIE

1/

Uznesenie Mestskej rady v Žiline

Uznesenie č. /2016

Mestská rada v Žiline

I. Odporúča mestskému zastupiteľstvu prerokovať a schváliť:

prebytočnosť nehnuteľného majetku a to pozemku parc. č. KN-C 1245/26, zast. pl. o výmere 18 m² v k. ú. Žilina pod existujúcou stavbou garáže vo vlastníctve žiadateľa a jeho odpredaj Ing. Mariánovi Bielikovi, bytom Fedora Ruppeldta 1283/1 Žilina, za cenu stanovenú metodickou pomôckou schválenou v zmysle uznesenia 9/2013 MZ vo výške 53 €/m², čo predstavuje celkovú výšku 954 €. Pozemok sa odpredáva v súlade s ustanovením § 9a ods. 8 písm. b/ zákona č. 138/1991 Zb., ako pozemok zastavaný stavbou vo vlastníctve žiadateľa.

2/

Uznesenie Mestskej rady v Žiline

Uznesenie č. /2016

Mestská rada v Žiline

I. Odporúča mestskému zastupiteľstvu prerokovať a schváliť:

odkúpenie pozemkov za účelom majetkovoprávneho vysporiadania v k. ú. Závodie a to: parc. č. KN-C 876/4, záhrady o výmere 69 m² a parc. č. KN-C 876/6, zast. pl. o výmere 4 m², zapísaných na LV č. 532 v k. ú. Závodie od nasledovných spoluvlastníkov za cenu 1 €/celý predmet vysporiadania.
Mgr. Jana Decká, bytom Pod Hôrkou 1710/1 Žilina
Martina Decká, bytom Pod Vinicou 249/4 Žilina
Peter Decký, bytom Cesta k Paľovej búde 8716/15G Žilina
Ing. Pavol Decký, bytom Pod Vinicou 249/4 Žilina

3/

Uznesenie Mestskej rady v Žiline

Uznesenie č. /2016

Mestská rada v Žiline

Odporúča mestskému zastupiteľstvu prerokovať a schváliť:

Odkúpenie nehnuteľnosti a to parc. č. KN-C 1102/3, orná pôda o výmere 2 m² v zmysle GP 37/2015 v k. ú. Bytčica, za cenu 1 € od Mgr. Dagmary Vnučkovej, trvale bytom:Hatalova 611/34 Žilina-Bytčica v rámci stavby :“Žilina, Bytčica Revitalizácia Bytčického potoka“.

4/

Uznesenie Mestskej rady v Žiline

Uznesenie č. /2016

Mestská rada v Žiline

I. Odporúča mestskému zastupiteľstvu prerokovať a schváliť:

prebytočnosť nehnuteľného majetku, a to pozemku parc. č. KN-C 957/3, zast. pl. o výmere 23 m² v zmysle GP 149/2016 v k. ú. Budatín a jeho odpredaj 3/5 väčšinou všetkých poslancov Mgr. Monike Rúčkovej a Ľubomírovi Rúčkovi, obaja bytom Vojtaššáka 3146/10 Žilina do podielového spoluvlastníctva, za cenu stanovenú metodickou pomôckou schválenou uznesením 9/2013 MZ vo výške 35 €/m², čo predstavuje celkovú čiastku 805 €, ako prípad hodný osobitného zreteľa podľa § 9a ods. 8 písm. e) zákona č. 138/1991 Zb. z dôvodu spevnenia svahovitej časti pozemku, ako aj parkovania pri svojom rodinnom dome č. s. 276, postavenom na pozemku parc. č. KN-C 242 v k. ú. Budatín.

5/

Uznesenie Mestskej rady v Žiline

Uznesenie č. /2016

Mestská rada v Žiline

I. Odporúča mestskému zastupiteľstvu prerokovať a schváliť:

prebytočnosť nehnuteľného majetku, a to pozemku parc. č. KN-C 957/4, zast. pl. o výmere 20 m² v zmysle GP 47355140-39/2016 v k. ú. Budatín a jeho odpredaj 3/5 väčšinou všetkých poslancov p. Vladimírovi Balvonovi, bytom Horná 262/73 Žilina, za cenu stanovenú metodickou pomôckou schválenou uznesením 9/2013 MZ vo výške 35 €/m², čo predstavuje celkovú čiastku 700 €, ako prípad hodný osobitného zreteľa podľa § 9a ods. 8 písm. e) zákona č. 138/1991 Zb. z dôvodu zabezpečenia parkovania pri svojom rodinnom dome č. s. 260 a 262 postavené na pozemkoch parc.č. KN-C 300/2 a 300/3 v k. ú. Budatín.

6/

Uznesenie Mestskej rady v Žiline

Uznesenie č. /2016

Mestská rada v Žiline

I. ruší uznesenie 79/2016 MZ zo dňa 16.05.2016

II. odporúča mestskému zastupiteľstvu prerokovať a schváliť:

uzatvorenie nájomnej zmluvy na dobu neurčitú, odo dňa účinnosti zmluvy s 3-mesačnou výpovednou lehotou na pozemky v k. ú. Trnové o celkovej výmere 470 m² a to: parc. č. KN-E 4688/1, orná pôda o výmere 199 m², parc. č. KN-E 4689/2, orná pôda o výmere 200 m², parc. č. KN-E 4691/2, orná pôda o výmere 71 m² za cenu nájmu 100 €/rok/celý predmet nájmu, 3/5 väčšinou všetkých poslancov s p. Elenou Daniškovou, bytom ul. Dolná Trnovská 63/500 Trnové, ako prípad hodný osobitného zreteľa podľa § 9a ods. 9 písm. c) zákona č. 138/1991 Zb. a to z dôvodu, že ide o pozemky, ktoré sa nachádzajú v centre uzatvoreného bloku zástavby IBV bez akéhokoľvek prístupu a žiadateľka ich využíva na poľnohospodárske účely.

7/

Uznesenie Mestskej rady v Žiline

Uznesenie č. /2016

Mestská rada v Žiline

- I. ruší uznesenie 78/2016 MZ zo dňa 16.05.2016
- II. odporúča mestskému zastupiteľstvu prerokovať a schváliť:

prebytočnosť nehnuteľného majetku a to pozemku parc. č. KN-C 1493/68, zast. pl. o výmere 122 m² v zmysle geometrického plánu č. 30579864-35/2015 v k. ú. Bytčica a jeho odpredaj 3/5 väčšinou všetkých poslancov spoločnosti AJAM s. r. o., so sídlom Na stanicu 26/1 Žilina, IČO: 36 423 521 za cenu stanovenú znaleckým posudkom č. 2/2016 v celkovej hodnote 2 290,62 €, ktorá bola zvýšená o hodnotu znaleckého posudku vo výške 130 €, ako prípad hodný osobitného zreteľa podľa § 9a ods. 8 písm. e) zákona č. 138/1991 Zb. z dôvodu scelenia pozemkov a majetkovoprávneho vysporiadania v rámci areálu v k. ú. Bytčica.

8/

Uznesenie Mestskej rady v Žiline

Uznesenie č. /2016

Mestská rada v Žiline

- I. ruší uznesenie 125/2016 MZ zo dňa 28.06.2016
- II. odporúča mestskému zastupiteľstvu prerokovať a schváliť:

uzatvorenie nájomnej zmluvy na dobu určitú 15 rokov s vlastníkami nasledovných pozemkov v k. ú. Závodie zapísaných:

na LV č. 2814:
28/1, ostatné plochy o výmere 1406 m²,
28/28, ostatné plochy o výmere 828 m²,
28/36, ostatné plochy o výmere 106 m²,

na LV č. 2815:

- 28/29, ostatné plochy o výmere 269 m²,
- 28/34, ostatné plochy o výmere 1385 m²,
- 28/35, ostatné plochy o výmere 469 m²,
- 28/30, ostatné plochy o výmere 10 m²
- 28/31, ostatné plochy o výmere 164 m²,
- 28/33, ostatné plochy o výmere 51 m²,

za nájomné vo výške 0,27 €/m²/rok, teda spolu za 1265,76 €/rok, pričom prenajímateľ môže ukončiť nájomný vzťah najskôr po uplynutí 10 rokov od podpísania nájomnej zmluvy.

9/

Uznesenie Mestskej rady v Žiline

Uznesenie č. /2016

Mestská rada v Žiline

- I. ruší uznesenie 172/2016 MZ zo dňa 26.09.2016
- II. odporúča mestskému zastupiteľstvu prerokovať a schváliť :

uzatvorenie nájomnej zmluvy na dobu neurčitú, odo dňa účinnosti zmluvy s 3-mesačnou výpovednou lehotou na pozemok pod garážou parc. č. KN-C 1258/3, zast.pl. o výmere 20 m² v k. ú. Žilina za cenu 15 €/m²/rok, čo predstavuje ročný nájom 300 € 3/5 väčšinou všetkých poslancov s Ing. Viliamom Bonczekom, bytom Veľká Okružná 1305/7 Žilina, ako prípad hodný osobitného zreteľa podľa §9a ods. 9 písm. c) zákona č. 138/1991 Zb. a to z dôvodu, že vlastníkom stavby nemá vysporiadanú a zapísanú stavbu na liste vlastníctva a pre pridelenie súpisného čísla potrebuje preukázať právny vzťah k pozemku pod garážou. Po pridelení súpisného čísla a jeho zapísaní na Okresnom úrade, odbore katastrálnom dôjde k jej odpredaju.

10/

Uznesenie Mestskej rady v Žiline

Uznesenie č. /2016

Mestská rada v Žiline

Odporúča mestskému zastupiteľstvu prerokovať a schváliť :

uzatvorenie nájomnej zmluvy na dobu neurčitú, odo dňa účinnosti zmluvy s 1-mesačnou výpovednou lehotou s p. Oľgou Púčekovou, IČO: 32 279 051, miesto podnikania: Dolina 92, 027 05 Zázrivá, na prenájom časti pozemku parc. č. KN-C 5713/1, zastavaná plocha a nádvorie, v k. ú. Žilina o výmere 10,4 m² na Hlinkovom námestí pod umiestneným predajným stánkom so sortimentom predaja potravinárskeho tovaru bez alkoholických a tabakových výrobkov za cenu 172,- €/m²/ročne, čo predstavuje celkovú čiastku 1.788,80 €/ročne, a to 3/5 väčšinou všetkých poslancov, ako prípad hodný osobitného zreteľa podľa § 9a ods. 9 písm. c) zákona č. 138/1991 Zb. z dôvodu, že žiadateľka je vlastníkom predajného stánku.

11/

Uznesenie Mestskej rady v Žiline

Uznesenie č. /2016

Mestská rada v Žiline

Odporúča mestskému zastupiteľstvu prerokovať a schváliť:

prebytočnosť nehnuteľného majetku, a to pozemkov parc. č. KN-C 1472/2, zast. pl. o výmere 90 m², parc. č. KN-C 1472/4, zast. pl. o výmere 27 m² a parc. č. KN-C 1472/695, zast. pl. o výmere 856 m² v zmysle GP 22/2015 v k. ú. Závodie a ich odpredaj 3/5 väčšinou všetkých poslancov p. Anne Šipulovej, bytom Pod Hradiskom 253/72 Žilina a p. Anne Šipulovej, bytom Bottova 1149/8 Veľká Bytča do podielového spoluvlastníctva, za cenu stanovenú znaleckým posudkom v celkovej výške 61 498 €, ktorá bola zvýšená o hodnotu znaleckého posudku 41/2016 vo výške 199 € ako prípad hodný osobitného zreteľa podľa § 9a ods. 8 písm. e) zákona č. 138/1991 Zb., nakoľko sa pozemky nachádzajú pod stavbami vo vlastníctve žiadateľiek, ako aj o ohradený pozemok, na ktorom sa nachádza ich záhrada.

12/

Uznesenie Mestskej rady v Žiline

Uznesenie č. /2016

Mestská rada v Žiline

Odporúča mestskému zastupiteľstvu prerokovať a schváliť:

prebytočnosť nehnuteľného majetku, a to pozemku parc. č. KN-C 4906/289, t.trv.p. o výmere 44 m² v zmysle GP č. 58/2016 v k. ú. Žilina a jeho odpredaj 3/5 väčšinou všetkých poslancov Ing. Marekovi Taškovi, bytom Na Malý Diel 32 Žilina, za cenu stanovenú metodickou pomôckou schválenou uznesením 9/2013 MZ vo výške 75 €/m², čo predstavuje celkovú čiastku 3 300 €, ako prípad hodný osobitného zreteľa podľa § 9a ods. 8 písm. e) zákona č. 138/1991 Zb., nakoľko žiadaný pozemok nadväzuje na pozemky vo vlastníctve žiadateľa, na ktorých plánuje výstavbu rodinného domu.

13/

Uznesenie Mestskej rady v Žiline

Uznesenie č. /2016

Mestská rada v Žiline

Odporúča mestskému zastupiteľstvu prerokovať a schváliť:

prebytočnosť nehnuteľného majetku, a to pozemku parc. č. KN-C 847/25, ostat. pl. o výmere 68 m² v podiele 181/183-tín v zmysle GP 128/2016 v k. ú. Zádubnie a jeho odpredaj 3/5 väčšinou všetkých poslancov Ing. Jurajovi Poliačekovi, bytom Kultúrna 201 Žilina, za cenu stanovenú metodickou

pomôckou schválenou uznesením 9/2013 MZ vo výške 19 €/m², čo predstavuje celkovú čiastku 1 292 €, ako prípad hodný osobitného zreteľa podľa § 9a ods. 8 písm. e) zákona č. 138/1991 Zb., nakoľko je žiadateľ spoluvlastníkom 2/183-tín na pozemku a v zmysle občianskeho zákonníka č. 40/1964 Zb. v platnom znení má predkupné právo, ktoré si aj uplatnil.

14/

Uznesenie Mestskej rady v Žiline

Uznesenie č. /2016

Mestská rada v Žiline

Odporúča mestskému zastupiteľstvu prerokovať a schváliť:

1/

prebytočnosť nehnuteľného majetku, a to pozemku parc. č. KN-C 503/3, zast. pl. o výmere 24 m² v zmysle GP č. 10947264-08/2016 v k. ú. Považský Chlmec a jeho bezodplatnú zámenu 3/5 väčšinou všetkých poslancov s pozemkom parc. č. KN-C 2430/23, zast. pl. o výmere 24 m² v zmysle GP 10947264-08 v k. ú. Považský Chlmec v spoluvlastníctve p. Eduarda Dlugoša a Márie Dlugošovej, obaja bytom Bytčianska 46/31 Žilina, ako prípad hodný osobitného zreteľa podľa § 9a ods. 8 písm. e) zákona č. 138/1991 Zb., nakoľko mesto Žilina zámenou získa časť mestskej komunikácie ul. Bytčianska v k. ú. Považský Chlmec.

2/

prebytočnosť nehnuteľného majetku, a to pozemkov parc. č. KN-C 503/4, zast. pl. o výmere 26 m² parc. č. KN-C 503/5, zast. pl. o výmere 60 m² a parc. č. KN-C 504/3, záhrada o výmere 182 m² v zmysle GP č. 10947264-08/2016 v k. ú. Považský Chlmec a ich odpredaj 3/5 väčšinou všetkých poslancov do spoluvlastníctva p. Eduarda Dlugoša a Márie Dlugošovej, obaja bytom Bytčianska 46/31 Žilina, za cenu stanovenú znaleckým posudkom v celkovej výške 6 603,24 €, ktorá bola zvýšená o hodnotu znaleckého posudku 201/2016, ako prípad hodný osobitného zreteľa podľa § 9a ods. 8 písm. e) zákona č. 138/1991 Zb., z dôvodu majetkovoprávneho vysporiadania pozemku pod rodinným domom spolu so záhradou v k. ú. Považský Chlmec.

15/

Uznesenie Mestskej rady v Žiline

Uznesenie č. /2016

Mestská rada v Žiline

Odporúča mestskému zastupiteľstvu prerokovať a schváliť:

zriadenie vecného bremena in rem v prospech oprávneného z vecného bremena p. Jána Horníka, bytom Do Toboliny 34/16 Žilina, ako vlastníka nehnuteľnosti 562/2 v k. ú. Zástranie, spočívajúceho v práve prechodu pešo, ako aj prejazdu motorovými vozidlami cez pozemok parc. č. KN-E 3014/1 vo vymedzenom rozsahu určenom v grafickej časti GP 53-47 329 050/2016 v k. ú. Zástranie, za

jednorazovú odplatu vo výške 268,55 €, ktorá bola zvýšená o hodnotu znaleckého posudku č. 68/2016 v hodnote 200 €.

16/

Uznesenie Mestskej rady v Žiline

Uznesenie č. /2016

Mestská rada v Žiline

Odporúča mestskému zastupiteľstvu prerokovať a schváliť:

prebytočnosť nehnuteľného majetku, a to pozemku parc. č. KN-C 1473/9, trv.tráv.p. o výmere 5 m² v zmysle GP 81-47 329 050/2016 v k. ú. Trnové a jeho odpredaj 3/5 väčšinou všetkých poslancov Ing. Irene Čanigovej, bytom Klimovské 29 Žilina za cenu stanovenú metodickou pomôckou schválenou uznesením 9/2013 MZ vo výške 35 €/m², čo predstavuje celkovú čiastku 175 €, ako prípad hodný osobitného zreteľa podľa § 9a ods. 8 písm. e) zákona č. 138/1991 Zb. z dôvodu optimálneho prístupu k stavbe garáže vo vlastníctve žiadateľky v k. ú. Trnové.

17/

Uznesenie Mestskej rady v Žiline

Uznesenie č. /2016

Mestská rada v Žiline

Odporúča mestskému zastupiteľstvu prerokovať a schváliť:

prebytočnosť nehnuteľného majetku a to pozemkov v k. ú. Žilina a to:
parc. č. KN-C 4758/6, zast. pl. o výmere 1 038 m²
parc. č. KN-C 4758/34, zast. pl. o výmere 77 m²
parc. č. KN-C 4758/38, ostat. pl. o výmere 163 m²
parc. č. KN-C 4758/53, zast. pl. o výmere 799 m²
a ich odpredaj spoločnosti HLAVA s.r.o., so sídlom Oravská cesta 11 Žilina, IČO: 36 329 503 za cenu stanovenú znaleckým posudkom v celkovej výške 81 670,12 €, ktorá bola zvýšená o hodnotu znaleckého posudku 173/2016 vo výške 290 €. Pozemky sa odpredávajú v súlade s ustanovením § 9a ods. 8 písm. b/ zákona č. 138/1991 Zb., ako pozemky zastavané stavbami vo vlastníctve žiadateľa.

18/

Uznesenie Mestskej rady v Žiline

Uznesenie č. /2016

Mestská rada v Žiline

Odporúča mestskému zastupiteľstvu prerokovať a schváliť:

výsledok vyhlásenej obchodnej verejnej súťaže - prenájom majetku mesta: časti pozemkov na zastávkach MHD, každá časť o výmere 10 m², pre účely vybudovania zastávkových prístreškov, časti pozemkov, každá časť o výmere 2 m², za účelom umiestnenia reklamných zariadení typu citylight a 4 existujúce vitríny na Nám. A. Hlinku pre účely vlastnej propagácie, ktorý majetok mesta bol bližšie špecifikovaný v uznesení Mestského zastupiteľstva v Žiline č. 180/2016 zo dňa 26.09.2016, vybranému uchádzačovi, Akzent BigBoard, a.s., Ivánska cesta 2D, 821 04 Bratislava, IČO: 44 540 957.

19/

Uznesenie Mestskej rady v Žiline

Uznesenie č. /2016

Mestská rada v Žiline

Odporúča mestskému zastupiteľstvu prerokovať a schváliť:

1/

prebytočnosť nehnuteľného majetku - pozemku, parc. č. KN-C 6523, zast.pl. o výmere 474 m², ktorý je zapísaný v katastri nehnuteľností, vedenom Okresným úradom, katastrálny odbor pre obec Žilina, kat. úz. Žilina na LV č. 1100 a odpredaj príslušného podielu na predmetnom pozemku spoluvlastníkom bytového domu na ul. Bajzova, súp. č. 2417 v Žiline, zapísanom na LV č. 5146, kat. úz. Žilina, a to:

Ing. Štefan Vápeník, trvale bytom Tehelná 2129/7, 048 01 Rožňava – podiel 24/4125, Ing. Mária Slosiariková, rod. Hruštincová, trvale bytom Jesenského 1077/20, 010 01 Žilina – podiel 24/4125 za cenu určenú v zmysle ustanovenia § 18a ods. 1 s použitím ustanovenia § 31a zákona č. 182/1993 Z. z. o vlastníctve bytov a nebytových priestorov a zároveň §15 vyhlášky č. 465/1991 Zb. vo výške 16,60 €/m² a v súlade s ustanovením § 9a ods. 8 písm. b) zákona č. 138/1991 Zb., ako pozemky zastavené stavbami vo vlastníctve žiadateľov.

2/

Prebytočnosť nehnuteľného majetku - pozemku, parc. č. KN-C 7794, zast.pl. o výmere 958 m², ktorý je zapísaný v katastri nehnuteľností, vedenom Okresným úradom, katastrálny odbor pre obec Žilina, kat. úz. Žilina na LV č. 1100 a odpredaj príslušného podielu na predmetnom pozemku spoluvlastníkom bytového domu na ul. Popradská, súp. č. 2946 v Žiline, zapísanom na LV č. 5408, kat. úz. Žilina, a to:

Ing. Ľubica Textorisová, rod. Textorisová, trvale bytom Popradská 2946/4, 010 08 Žilina – podiel 41/5606, Martin Chochúl a manželka Janka Chochúl'ová, rod. Hvorečná, obaja trvale bytom Popradská 2946/4, 010 08 Žilina – podiel 81/5606, Ing. Alan Vaško, PhD., trvale bytom Popradská 2946/4, 010 08 Žilina – podiel 81/5606, Ing. Anna Hesková, rod. Hesková, trvale bytom Popradská 2946/4, 010 08 Žilina – podiel 63/5606, Mária Botková, rod. Drobná, trvale bytom Popradská 2946/4, 010 08 Žilina – podiel 63/5606, Ing. Michal Németh, trvale bytom Karpatská 6177/5, 974 11 Banská Bystrica – podiel 81/5606 v 1/2, Ing. Lucia Némethová, rod. Klimčíková, trvale bytom Popradská 2946/4, 010 08 Žilina – podiel 81/5606 v 1/2, Darina Struhálová, rod. Stáreková, trvale bytom Popradská 2946/4, 010 08 Žilina – podiel 41/5606, František Kožík a manželka Renáta Kožíková, rod. Krycnerová, obaja trvale bytom Popradská 2946/2, 010 08 Žilina – podiel 91/5606, Ing. Marián Králik, trvale bytom Popradská 2946/2, 010 08 Žilina – podiel 75/5606, Ing. Juraj Argaláš, PhD.,

trvale bytom Popradská 2946/1, 010 08 Žilina – podiel 63/5606, Peter Trpiš, trvale bytom Popradská 2946/4, 010 08 Žilina – podiel 63/5606, Michal Malý, trvale bytom Nešporova 2571/21, 010 01 Žilina – podiel 63/5606 v 1/6, Peter Malý, trvale bytom Levočská 2957/4, 010 08 Žilina – podiel 63/5606 v 1/6 - za cenu určenú v zmysle ustanovenia § 18a ods. 1 s použitím ustanovenia § 31a zákona č. 182/1993 Z. z. o vlastníctve bytov a nebytových priestorov a zároveň §15 vyhlášky č. 465/1991 Zb. vo výške 16,60 €/m² a v súlade s ustanovením § 9a ods. 8 písm. b) zákona č. 138/1991 Zb., ako pozemky zastavené stavbami vo vlastníctve žiadateľov.

3/

prebytočnosť nehnuteľného majetku – pozemku, parc. č. KN-C 7815, zast.pl. o výmere 532 m², ktorý je zapísaný v katastri nehnuteľností, vedenom Okresným úradom Žilina, katastrálnym odborom pre obec Žilina, kat. úz. Žilina na LV č. 1100 a odpredaj príslušných spoluvlastníckych podielov na predmetnom pozemku spoluvlastníkom bytového domu na ul. Gemerská, súp. č. 1623 v Žiline, zapísanom na LV č. 5561, kat. úz. Žilina, a to: Helena Gáherová, rod. Mládenková, trvale bytom Gemerská 1623/1, 010 08 Žilina – podiel 62/2940, Daniela Štaffenová, rod. Štaffenová, trvale bytom Gemerská 1623/1, 010 08 Žilina – podiel 41/2940, Bogdan Habada, trvale bytom Gemerská 1623/2, 010 08 Žilina – podiel 41/2940, JUDr. Vladimír Ryšan, trvale bytom Tatranská 3110/11, 010 08 Žilina – podiel 62/2940, Vladimír Štaffen, trvale bytom Gemerská 1623/1, 010 08 Žilina – podiel 41/2940, Ing. Zuzana Solčanská, rod. Solčanská, trvale bytom Gemerská 1623/2, 010 08 Žilina – podiel 41/2940, Oľga Rigová, rod. Janíková, trvale bytom Gemerská 1623/2, 010 08 Žilina – podiel 81/2940 za cenu určenú v zmysle ustanovenia § 18a ods. 1 s použitím ustanovenia § 31a zákona č. 182/1993 Z. z. o vlastníctve bytov a nebytových priestorov a zároveň §15 vyhlášky č. 465/1991 Zb. vo výške 16,60 €/m² a v súlade s ustanovením § 9a ods. 8 písm. b) zákona č. 138/1991 Zb., ako pozemky zastavené stavbami vo vlastníctve žiadateľov.

DÔVODOVÁ SPRÁVA

Tento materiál sa predkladá Mestskej rade v Žiline v súlade so zákonom č. 138/1991 Zb. o majetku obcí a s čl. 4, ods. 3. písm. a/ Zásad hospodárenia a nakladania s majetkom mesta Žilina podľa ktorého spôsob prevodu vlastníctva nehnuteľného majetku na základe právnych úkonov s výnimkou prípadu, ak je mesto povinné previesť nehnuteľný majetok podľa osobitného predpisu¹

Ustanovenia zákona č. 138/1991 Zb. o prevodoch vlastníctva majetku obce na základe obchodnej verejnej súťaže, dobrovoľnej dražby alebo priamym predajom sa v zmysle ustanovenia § 9a ods. 8 písm. e/ zákona nepoužijú v prípadoch **hodných osobitného zreteľa o ktorých rozhodne zastupiteľstvo 3/5 väčšinou všetkých poslancov – body: 4, 5, 6, 7, 9, 11, 12, 13, 14 (1-2), 16.**

Po odporučení mestskou radou bude materiál predložený na schválenie Mestskému zastupiteľstvu.

Odôvodnenie osobitného zreteľa § 9a ods. 8 písm. e) a § 9a ods. 9 písm. c) zákona č. 138/1991 Zb. o majetku obcí):

K bodu 4/ osobitný zreteľ je v tom, že odpredajom zabezpečí žiadateľka spevnenie svahovitej časti pozemku, ako aj zabezpečenia parkovania pri svojom rodinnom dome v k. ú. Budatín.

K bodu 5/ osobitný zreteľ spočíva v tom, že ide o zabezpečenie parkovania pri svojom rodinnom dome v k. ú. Budatín.

K bodu 6/ osobitný zreteľ spočíva v tom, že ide o pozemky v centre uzatvoreného bloku zástavby IBV bez akéhokoľvek prístupu a žiadateľka ho využíva na poľnohospodárske účely.

K bodu 7/ osobitný zreteľ spočíva v tom, že žiadateľ má záujem svoje pozemky sceliť a majetkovoprávne vysporiadať v rámci areálu v k. ú. Bytčica.

K bodu 9/ osobitný zreteľ spočíva v tom, že ide o vysporiadanie stavby pod existujúcou garážou k čomu je potrebné doložiť nájomnú zmluvu na pozemok. Stavebné povolenie na stavbu bolo písané na otca t. j. Ing. Viliama Bonczeka, nie jeho syna Bronislava Bonczeka, ktorý žiadal o uzatvorenie NZ.

K bodu 10/ osobitný zreteľ spočíva v tom, že žiadateľka je vlastníčkou predajného stánku.

K bodu 11/ osobitný zreteľ spočíva v tom, že ide o majetkovoprávne vysporiadanie pozemkov pod stavbami vo vlastníctve žiadateľiek, ako aj o ohradený pozemok, na ktorom sa nachádza ich záhrada.

K bodu 12/ osobitný zreteľ spočíva v tom, že žiadaný pozemok nadväzuje na pozemky vo vlastníctve žiadateľa, na ktorých plánuje výstavbu rodinného domu.

K bodu 13/ osobitný zreteľ spočíva v tom, že žiadateľ je spoluvlastníkom 2/183-tín pozemku a v zmysle občianskeho zákonníka má na pozemok predkupné právo, ktoré si aj uplatnil.

K bodu 14 (1) osobitný zreteľ spočíva v tom, že zámenou pozemkov získa mesto Žilina časť mestskej komunikácie ul. Bytčianska v k. ú. Považský Chlmec.

¹ Zákon č. 182/1993 Z.z. o vlastníctve bytov a nebytových priestorov

K bodu 14 (2) osobitný zreteľ spočíva v tom, že ide o majetkovoprávne vysporiadanie pozemku pod rodinným domom s možnosťou jeho využitia ako záhradnú časť s trávnikom prislúchajúcemu k rodinnému domu.

K bodu 16/ osobitný zreteľ spočíva v tom, že odpredajom sa zabezpečí optimálny prístup k stavbe garáže vo vlastníctve žiadateľky v k. ú. Trnové.

MATERIÁL - odpredaj, odkúpenie, prenájom, zámena a zriadenie vecného bremena

1/

Ing. Marián Bielik, bytom Fedora Ruppeldta 1283/1 Žilina, požiadal o odpredaj pozemku parc. č. KN-C 1245/26, zast. pl. o výmere 18 m² v k. ú. Žilina, pod existujúcou garážou č. s. 4720, zapísanej na LV č. 10203.

Cenu za odpredaj navrhujeme v zmysle metodickej pomôcky za cenu 53 €/m², čo predstavuje celkovú čiastku 954 €.

Žiadateľ nemá voči mestu podlžnosti.

2/

Mgr. Jana Decká, bytom Pod Hôrkou 1710/1 Žilina

Martina Decká, bytom Pod Vinicou 249/4 Žilina

Peter Decký, bytom Cesta k Paľovej búde 8716/15G Žilina

Ing. Pavol Decký, bytom Pod Vinicou 249/4 Žilina

ako spoluvlastníci, zapísaní na LV č. 532 pre k. ú. Závodie, požiadali mesto Žilina o majetkovoprávne vysporiadanie pozemkov parc. č. KN-C 876/4, záhrady o výmere 69 m² a 876/6, zast. pl. o výmere 4 m² v k. ú. Závodie, nakoľko tieto sa nachádzajú pod existujúcou komunikáciou ul. Pod Vinicou. Na základe vzájomnej komunikácie bola dohodnutá cena vo výške 1 € za celý predmet vysporiadania.

3/

V súvislosti s plánovanou výstavbou stavby : „Žilina, Bytčica Revitalizácia Bytčického potoka“ Mesto Žilina plánuje majetkovoprávne vysporiadať parc. č. KN-C 1102/3, orná pôda o výmere 2 m² v mysle GP 37/2015 v k. ú. Bytčica za cenu 1 € od Mgr. Dagmary Vnučkovej, trvale bytom: Hatalova 611/34 Žilina.

Citovaný GP okrem tejto parcely riešil zásadnú časť predmetnej stavby na pozemkoch spoločnosti N.B.G. a. s., Bratislava (uznesenie 133/2016 MZ zo dňa 28.06.2016). Bez dohody s uvedeným vlastníkom by bolo vysporiadanie tejto parcely o výmere 2 m² bezpredmetné a nedošlo by ani k zápisu GP do katastra nehnuteľností.

4/

Mgr. Monika Rúčková a Ľubomír Rúčka, obaja bytom Vojaššáka 3146/10 Žilina, požiadali o odpredaj novovytvoreného pozemku parc. č. KN-C 957/3, zast. pl. o výmere 23 m² v zmysle GP 149/2016 v k. ú. Budatín do podielového spoluvlastníctva. Žiadatelia sú spoluvlastníci pozemkov parc. č. KN-C 241, 242 na ktorom majú postavený dom č. s. 276 a parc. č. KN-C 957/2, zast. pl. o výmere 14 m². Nehnuteľnosti sú zapísané na LV č. 118 pre k. ú. Budatín.

Žiadatelia svoju žiadosť odôvodňujú tým, že žiadaný pozemok sa nachádza na rozhraní dvoch ulíc a to ul. Hornej a ul. Závoz. Z ulice závoz je jeho svahovitá časť a keďže je tento svahovitý pozemok neutržiavaný, bolo by potrebné ho spevniť, čím by sa zamedzilo zosúvaniu hliny a kameňov. Taktiež po dlhoročných problémoch s parkovaním cudzích áut pred vstupom na pozemok v ich vlastníctve požiadali o odpredaj pozemku o výmere 14 m², čo bolo aj uznesením 18/2016 MZ zo dňa 15.02.2016 odsúhlasené. Neustále priečne stojace susedovo auto v úplnej tesnosti s ich parkovacím pozemkom im však znemožňuje riadne zaparkovať a žiadaným odpredajom by vchádzanie z cesty vyriešili.

Oddelenie architektúry a územného plánovania s odpredajom nesúhlasí, stotožňuje sa so stanoviskom odboru dopravy, odporúča zriadiť otočku, resp. výhybňu, príp. parkovisko v súlade s STN.

Oddelenie dopravy s odpredajom nesúhlasí, v súčasnosti sa uvedená časť pozemku používa ako provizórna otočka pre automobily obyvateľov Hornej ul. a zložiek záchranného systému. Perspektívne je možné jej dobudovanie, ktoré by slúžilo verejnej automobilovej doprave.

Cenu za odpredaj navrhujeme v zmysle metodickej pomôcky za cenu 35 €/m², čo predstavuje celkovú čiastku 805 €.

Žiadatelia nemajú voči mestu podlžnosti.

5/

Vladimír Balvon, bytom Horná 262/73 Žilina-Budatín, požiadal o odpredaj novovytvoreného pozemku parc. č. KN-C 957/4, zast. pl. o výmere 20 m² v zmysle GP 47355140-39/2016 v k. ú. Budatín. Svoju žiadosť odôvodňuje tým, že tento úsek je sústavne využívaný ako parkovisko, čo znemožňuje otáčanie, prejazd a vjazd a výjazd osobných vozidiel zo súkromného pozemku. Situácia bola riešená odborom dopravy mesta Žilina a Dopravným inšpektorátom, kde žiadateľ žiadal o osadenie dopravnej značky so zákazom parkovania a státia, ale z dôvodu, že ide o trávnatú plochu, nie je možné značku osadiť.

Žiadateľ je vlastníkom pozemkov parc. č. KN-C 300/1, 300/2, 300/3, 300/4, 301/1 v k. ú. Budatín, ktoré sú zapísané na LV č. 515 pre k. ú. Budatín.

Oddelenie architektúry a územného plánovania s odpredajom nesúhlasí, stotožňuje sa so stanoviskom odboru dopravy, odporúča zriadiť otočku, resp. výhybňu, príp. parkovisko v súlade s STN.

Oddelenie dopravy s odpredajom nesúhlasí, v súčasnosti sa uvedená časť pozemku používa ako provizórna otočka pre automobily obyvateľov Hornej ul. a zložiek záchranného systému. Perspektívne je možné jej dobudovanie, ktoré by slúžilo verejnej automobilovej doprave.

Cenu za odpredaj navrhujeme v zmysle metodickej pomôcky za cenu 35 €/m², čo predstavuje celkovú čiastku 700 €.

Žiadateľ nemá voči mestu podlžnosti.

6/

Elena Danišková, bytom ul. Dolná Trnovská 63/500 Trnové, požiadala o prenájom pozemkov v k. ú. Trnové v zmysle stanoviska komisie územného plánovania a výstavby zo dňa 31. 08. 2016. Ide o pozemky o celkovej výmere 470 m², odpredaj ktorých bol odsúhlasený uznesením 79/2016 MZ zo dňa 16.05.2016 za cenu stanovenú mestskou radou vo výške 40 €/m², čo predstavovalo celkovú čiastku 18 950 €, ktorá bola zvýšená o hodnotu znaleckého posudku vo výške 150 €. Nakoľko sú obaja s manželom invalidní dôchodcovia s uvedeným odpredajom nesúhlasili. Úhradu faktúry za znalecký posudok vo výške 150 € vykonala žiadateľka dňa 11.10.2016.

Svoju žiadosť odôvodňuje tým, že ide o pozemky, ktoré nikdy nemôžu slúžiť na stavebné účely, nachádzajú sa v centre uzatvoreného bloku zástavby IBV bez akéhokolvek prístupu. Žiadateľka

pozemky využíva na poľnohospodárske účely a v ich možnostiach je zaplatiť ročný prenájom maximálne 100 €/celý predmet nájmu, nesúhlasí s ďalším vypracovaním znaleckého posudku na prenájom pozemkov.

Ide o nasledovné pozemky v k. ú. Trnové: parc. č. KN-E 4688/1, orná pôda a o výmere 199 m², parc. č. KN-E 4689/2, orná pôda o výmere 200 m², parc. č. KN-E 4691/2, orná pôda o výmere 71 m².

Cenu prenájomu navrhujeme vo výške 100 €/ročne/celý predmet nájmu.

Žiadateľ nemá voči mestu podlžnosti.

7/

AJAM s.r.o., so sídlom Na stanicu 26/1 Žilina, IČO: 36 423 521 požiadal opätovne o prehodnotenie ceny pozemku parc. č. KN-C 1493/68, zast. pl. o výmere 122 m² v zmysle GP č. 30579864-35/2015 v k. ú. Bytčica, odpredaj ktorého bol odsúhlasený uznesením 78/2016 MZ zo dňa 16.05.2016 vo výške 80 €/m², čo predstavovalo celkovú čiastku 9 890 €, ktorá bola zvýšená o hodnotu znaleckého posudku vo výške 130 €. Svoju žiadosť odôvodňuje tým, že pozemok sa nachádza v rohu areálu firmy AJAM s.r.o., cez pozemok priamo vedie prípojka VN 22 kW a susedí s vysokým napätím.

Na stanovenie všeobecnej hodnoty nehnuteľnosti bol vypracovaný ZP č. 2/2016 Ing. Pavla Rašku vo výške 2 160,62 € (jednotková cena pozemku predstavuje 17,71 €/m²). Faktúra za vypracovanie ZP predstavuje 130 €. Celková čiastka k úhrade je 2 290,62 €.

Žiadateľ nemá voči mestu podlžnosti.

8/

Mesto Žilina plánuje revitalizovať a vybudovať park vrátane detského a športového ihriska v k. ú. Závodie. Z toho dôvodu požiadal prenajímateľa, Urbársku obec – Pozemkové a lesné spoločenstvo, so sídlom Žilina - Závodie, IČO: 36 148 059 (ďalej len „prenajímateľ“), ktorý v zmysle zákona č. 97/2013 Z. z. o pozemkových spoločenstvách obhospodaruje spoločnú nehnuteľnosť v k. ú. Závodie o uzatvorenie nájomnej zmluvy na dobu určitú, 15 rokov za cenu nájmu vo výške vo výške 0,27 €/m²/rok, teda spolu za 1265,76 €/rok.

Mestské zastupiteľstvo v Žiline uznesením č. 125/2016 zo dňa 28.06.2016 schválilo uzatvorenie nájomnej zmluvy s prenajímateľom na dobu určitú 15 rokov za cenu nájmu vo výške vo výške 0,27 €/m²/rok, teda spolu za 1265,76 €/rok s 10 ročnou výpovednou dobou.

Na základe ďalších rokovaní s prenajímateľom sa prišlo k potrebe formálne mierne odlišného riešenia, ktoré spočíva v tom, že prenajímateľ môže ukončiť nájomný vzťah výpovedou najskôr po 10 rokoch od podpísania nájomnej zmluvy. **Teda oproti pôvodnému uzneseniu MZ č. 125/2016 sa mení to, že pri ukončení nájmu výpovedou zo strany prenajímateľa nebude 10 ročná výpovedná lehota, ale prenajímateľ bude môcť ukončiť nájomný vzťah až po uplynutí 10 rokov od podpísania nájomnej zmluvy.** Vo výslednom efekte je to v podstate jedno, ale nakoľko právne je to rozdiel, pričom pri kontrole zmluvy by mohlo byť vytykané jej uzatvorenie v rozpore s uznesením MZ, predkladateľ predkladá návrh na zrušenie uznesenia MZ č. 125/2016 a návrh na uzatvorenie nájomnej zmluvy na dobu určitú 15 rokov, pričom prenajímateľ môže ukončiť nájomný vzťah najskôr po uplynutí 10 rokov od podpísania nájomnej zmluvy.

9/

Ing. Viliam Bonczek, bytom Veľká Okružná 1305/7 Žilina, požiadal o prenájom pozemku pod existujúcou garážou na ul. Veľká Okružná, za účelom jej vysporiadania a zápisu na list vlastníctva. O vysporiadanie stavby garáže požiadal syn Ing. Bronislav Bonczek, avšak až spätnou komunikáciou s p. Brežnou zo stavebného úradu sme sa dozvedeli, že garáž bola písaná na otca Ing. Viliama Bonczeka, z toho dôvodu žiadame o preschválenie pôvodného prijatého uznesenia 172/2016 .

Žiadateľ nemá voči mestu podlžnosti.

10/

Ol'ga Púčeková, IČO: 32 279 051, miesto podnikania: Dolina 92, 027 05 Zázrivá, požiadala o prenájom časti pozemku parc. č. KN-C 5713/1, zastavaná plocha a nádvorie, v k. ú. Žilina o výmere 10,4 m² na Hlinkovom námestí pod umiestneným predajným stánkom so sortimentom predaja potravinárskeho tovaru bez alkoholických a tabakových výrobkov.

Pani Ol'ga Púčeková svoju žiadosť odôvodňuje tým, že nájomná zmluva na predmetnú časť pozemku pod predajným stánkom, ktorú má uzatvorenú s Mestom Žilina na dobu určitú - 20 rokov, končí dňom 06.12.2016 a má záujem o ďalší prenájom.

Výška nájomného za pozemok pre uvedený druh sortimentu v zmysle uznesenia MZ č. 146/2011 zo dňa 21.11.2011 predstavuje sadzbu 172,- €/m²/rok, t. j. celkové ročné nájomné 1.788,80 €.

Oddelenie architektúry s prenájomom časti pozemku nesúhlasí.

Žiadateľ nemá voči mestu podlžnosti.

11/

Anna Šipulová, bytom Pod Hradiskom 253/72 Žilina

Anna Šipulová, bytom Bottova 1149/8, Veľká Bytča

požiadali v rámci majetkovoprávneho vysporiadania o odpredaj nasledovných pozemkov do podielového spoluvlastníctva v zmysle GP 22/2015 v k. ú. Závodie nasledovne:

parc. č. KN-C 1472/2, zast. pl. o výmere 90 m². Ide o pozemok pod existujúcou stavbou rodinného domu, ktorý je evidovaný na LV č. 1453 a ktorú užívajú žiadateľky cca 8 rokov po svojich starých rodičoch, ktorí odkúpili predmetnú stavbu od r. 1991 od Roľníckeho družstva Brezovec, avšak bez vysporiadania pozemkov,

Parc. č. KN-C 1472/4, zast. pl. o výmere 27 m² – na ktorej sa nachádza šopa pri rodinnom dome

Parc. č. KN-C 1472/695, zast. pl. o výmere 856 m² – na ktorom sa nachádza záhrada, ktorá je jej vlastníčkami oplotená.

Oddelenie architektúry a územného plánovania s odpredajom pozemkov súhlasí.

Na stanovenie všeobecnej hodnoty nehnuteľností bol vypracovaný znalecký posudok č. 41/2016 Ing. Juraja Griča v celkovej hodnote 61 299 € (jednotková cena predstavuje 63 €/m²). Faktúra za vypracovanie znaleckého posudku v zmysle zmluvy o dielo č. Z20167074_Z predstavuje 199 €.

Celková čiastka k úhrade predstavuje **61 498 €**.

Žiadatelia nemajú voči mestu podlžnosti.

12/

Ing. Marek Taška, bytom Na Malý Diel 32 Žilina, požiadal o odpredaj pozemku parc. č. KN-C 4906/289, trv.tráv.p. o výmere 44 m² v zmysle GP č. 58/2016 v k. ú. Žilina. Svoju žiadosť odôvodňuje tým, že je vlastníkom pozemkov parc. č. KN-C 4906/274, 4906/275 a 4906/276 zapísaných na LV č. 10033 v k. ú. Žilina, na ktorých plánuje výstavbu rodinného domu. Na žiadanom pozemku plánuje v prípade odpredaja vybudovanie oplotenia a chodníka.

Oddelenie architektúry a územného plánovania s odpredajom súhlasí.

Cenu navrhujeme v zmysle metodickej pomôcky vo výške 75 €/m², čo predstavuje 3 300 €.

Žiadateľ nemá voči mestu podlžnosti.

13/

Ing. Juraj Poliaček, bytom Kultúrna č. 201 Žilina, požiadal o odpredaj novovytvoreného pozemku parc. č. KN-C 847/25, ostat. pl. o výmere 68 m² z parc. č. KN-C 847/3 v k. ú. Zádubnie v podiele 181/183-tín v zmysle GP 128/2016, za účelom rozšírenia pozemku. Uvedený pozemok parc. č. KN-C 847/3 v k. ú. Zádubnie je zapísaný na LV č. 976 kde je okrem podielu mesta Žilina 181/183-tín spoluvlastníkom 2/183-tín Ing. Juraj Poliaček. Žiadateľ je vlastníkom pozemkov 977/3, 977/5 kde je postavený rekreačný objekt Salaš A, č. s. 276 a 977/6 kde je umiestnený rekreačný objekt Salaš B, č. s. 277 v k. ú. Zádubnie. Uvedené nehnuteľnosti má žiadateľ zapísané na LV č. 975.

Oddelenie architektúry a územného plánovania s odpredajom súhlasí.

Cenu navrhujeme v zmysle metodickej pomôcky (extravilán) vo výške 19 €/m², čo predstavuje celkovú čiastku 1 292 €.

Žiadateľ nemá voči mestu podlžnosti.

14/

1/

Eduard Dlugoš a Mária Dlugošová, obaja bytom Bytčianska 46/31 Žilina, požiadali o bezodplatnú zámenu pozemkov do podielového spoluvlastníctva v zmysle GP 10947264-08 v k. ú. Považský Chlmec nasledovne :

parc. č. KN-C 503/3, zast. pl. o výmere 24 m² vo vlastníctve Mesta Žilina (odčlenená z parc.č.KN-E 504 zapísanej na LV 1557) za parc. č. KN-C 2430/23, zast. pl. o výmere 24 m² vo vlastníctve p. Eduarda Dlugoša a Márie Dlugošovej (odčlenený z parc.č.KN-E 503 zapísaný na LV 1527) pre k. ú. Považský Chlmec.

Svoju žiadosť o zámenu pozemok odôvodňujú tým, že odčlenený pozemok sa nachádza pod hlavnou komunikáciou – ul. Bytčianska, ktorý nemôžu využívať. Z toho dôvodu požiadali mesto Žilina o možnosť zámeny za rovnakú časť pozemku vo vlastníctve mesta Žilina pod ich rodinným domom.

Na posúdenie všeobecnej hodnoty nehnuteľností bol vypracovaný ZP č. 201/2016 Ing. Petra Martišku nasledovne :

parc.č.KN-C 2430/23 o výmere 24 m² vo vlastníctve E. Dlugoša a M.Dlugošovej 516,72 €
(jednotková cena 21,53 €/m²)

parc.č.KN-C 503/3 o výmere 24 m ² vo vlastníctve Mesta Žilina (jednotková cena 23,93 €/m ²)	574,32 €
rozdiel v neprospech Mesta Žilina predstavuje	57,60 €

2/

Eduard Dluhoš a Mária Dluhošová, obaja bytom Bytčianska 46/31 Žilina, požiadali o odpredaj novovytvorených pozemkov: parc. č. KN-C 503/4, zast. pl. o výmere 26 m², KN-C 503/5, zast. pl. o výmere 60 m² a parc. č. KN-C 504/3, záhrada o výmere 182 m² v zmysle GP 10947 264-08/2016 v k. ú. Považský Chlmec.

Svoju žiadosť odôvodňujú tým, že cca 1/4-na rodinného domu je na pozemku mesta, ide teda o majetkovoprávne vysporiadanie pod rodinným domom, ako aj okolo neho. Dom sa nachádza hneď vedľa hlavnej cesty Bytčianska ul. v k. ú. Považský Chlmec, cesta končí priam pri plote, chodník taktiež chýba. Nie je možné spomínaný objekt napojiť na inžinierske siete (voda, plyn atď) priamo z toho bodu. Odpredávaný pozemok bude ďalej slúžiť aj ako vnútorná hranicu pozemku pre spoločnosti SEVAK a SPP na privedenie prípojok cez susedné pozemky z najbližšej novej ulice – Požiarnícka. Bez tejto hranice pozemku, končiacej na voľnej ploche pozemku nám nebolo možné vydať rozhodnutie o začatí konania na vybudovanie prípojok.

Oddelenie architektúry a územného plánovania so zámenou, ako aj odpredajom súhlasí.

Na stanovenie všeobecnej hodnoty nehnuteľností bol vypracovaný ZP č. 201/2016 Ing. Petra Martišku v celkovej hodnote 6 413,24 € (jednotková cena predstavuje 23,93 €/m²)

Faktúra v zmysle zmluvy o dielo č. Z 201625146_Z predstavuje 190 €. Celková čiastka k úhrade predstavuje 6 603,24 €

Žiadatelia nemajú voči mestu podlžnosti.

15/

Ján Horník, bytom Do Toboliny 34/16 Žilina, požiadal o zriadenie vecného bremena spočívajúceho v práve prechodu a prejazdu cez pozemok parc. č. KN-E 3014/1 v rozsahu grafickej časti určenej GP 53-47 329 050/2016 v k. ú. Zástranie. Svoju žiadosť odôvodňuje tým, že je vlastníkom pozemku parc. č. KN-C 562/2 (LV č. 1507) na ktorom plánuje výstavbu rodinného domu

Oddelenie architektúry a územného plánovania so zriadením vecného bremena súhlasí.

Na stanovenie jednorazovej odplaty za zriadenie vecného bremena bol vypracovaný ZP 68/2016 Ing. Adriany Meliškovej v celkovej hodnote 68,55 €. Faktúra za vypracovaný ZP je 200 €.

Celková čiastka k úhrade predstavuje 268,55 €.

Žiadateľ nemá voči mestu podlžnosti.

16/

Ing. Irena Čanigová, bytom Klimovské 29 Žilina, požiadala o odpredaj pozemku parc. č. KN-C 1473/9, trv.tráv.p. o výmere 5 m² v zmysle GP 81-47 329 050/2016 v k. ú. Trnové. Dôvodom jej žiadosti je stavba garáže na pozemku vo vlastníctve žiadateľky parc. č. KN-C 1477/11 (LV 1725), avšak pre optimálny prístup požiadala o posun daného objektu na vytýčený úsek parc. č. KN-C 1473/9 v k. ú. Trnové.

Oddelenie architektúry a územného plánovania s odpredajom pozemku nesúhlasí, a to z dôvodu, že odčlenený pozemok bude v budúcnosti v trase križovatky miestnych obslužných komunikácií do budúceho rozvojového územia individuálnej bytovej výstavby, ktorá je odsúhlasená ÚPN-M Žilina v platnom znení.

Odpredaj nehnuteľnosti navrhujeme v zmysle metodickéj pomôcky 9/2013 vo výške 35/m² /extravilán/, čo predstavuje celkovú čiastku 175 €.

Žiadateľka nemá voči mestu žiadne podlžnosti.

17/

HLAVA s.r.o., so sídlom Oravská cesta 11 Žilina, IČO: 36 429 503 požiadala v rámci majetkovoprávneho vysporiadania o odpredaj nehnuteľností v k. ú. Žilina, ktoré sa nachádzajú pod budovami školy na ul. Oravská :

parc. č. KN-C 4758/6, zast. pl. o výmere 1 038 m ²	(pod budovou školy)
parc. č. KN-C 4758/34, zast. pl. o výmere 77 m ²	(pod budovou školy)
parc. č. KN-C 4758/38, ostat. pl. o výmere 163 m ²	(pod telocvičňou)
parc. č. KN-C 4758/53, zast. pl. o výmere 799 m ²	(pod budovou školy)

Oddelenie architektúry a územného plánovania s odpredajom pozemkov súhlasí.

Žiadateľ nemá voči mestu žiadne podlžnosti.

Na stanovenie všeobecnej hodnoty odpredávaných nehnuteľností bol vypracovaný znalecký posudok č. 173/2016 Ing. Petra Martiška vo výške **81 380,12 €**.

Jednotková cena pri pozemkoch 4758/6, 34, 53	predstavuje 35,92 €/m ²
Jednotková cena pri pozemkoch 4758/38,	predstavuje 77,48 €/m ²

Faktúra za vypracovaný ZP 173/2016 v zmysle zmluvy o dielo č. Z201620011_Z je 290 €. Celková čiastka k úhrade predstavuje **81 670,12 €**.

Žiadateľ nemá voči mestu žiadne podlžnosti.

18/

Mesto Žilina vyhlásilo obchodnú verejnú súťaž na prenájom majetku mesta na dobu určitú, 15 rokov a to:

1. časti pozemkov na zastávkach MHD, každá časť o výmere 10 m² (pozemky boli špecifikované v oznámení o vyhlásení verejnej obchodnej súťaže), pre účely vybudovania zastávkových prístreškov,
2. časti pozemkov, každá časť o výmere 2 m² (pozemky boli špecifikované v oznámení o vyhlásení verejnej obchodnej súťaže), za účelom umiestnenia reklamných zariadení typu citylight,
3. 4 existujúce vitríny na Nám. A. Hlinku (parc. č. 5763 a 5713/1 v kat. úz. Žilina), pre účely vlastnej propagácie.

Počas plynutia lehoty na podávanie návrhov bol Mestu Žilina doručený jediný návrh, ktorý predložil uchádzač Akzent BigBoard, a.s., Ivánska cesta 2D, 821 04 Bratislava, IČO: 44 540 957. Predložený návrh spĺňal určené formálne náležitosti. Uchádzač rovnako splnil podmienky účasti

v súťaži. Výberová komisia na otváranie a vyhodnotenie predložených návrhov z dôvodu doručenia jediného návrhu upustila od vyhodnocovania kritéria č. 1, ktorým bola výška ponúknutého nájomného en bloc za všetky časti pozemkov pod prístrešky a pod citylighty, elektronickou aukciou a hodnotila návrh z pohľadu všetkých kritérií. Uchádzač navrhol nájomné vo výške 561€ ročne, čo komisia považovala za prijateľné, berúc do úvahy ostatné podmienky nájmu, ako napr. skutočnosť, že po uplynutí dohodnutej doby nájmu sa prístrešky stanú vlastníctvom mesta, a to bezodplatne, že elektrickú energiu na osvetlenie prístreškov aj reklamných zariadení si na vlastné náklady uhradí nájomca, že nájomca bude zabezpečovať údržbu a servis zastávkových prístreškov, navyše uchádzač ponúkol vyhlasovateľovi súťaže časť reklamného priestoru v reklamných paneloch citylight na propagáciu vlastných aktivít v rozsahu 25 reklamných plôch mesačne a tiež propagáciu mesta v rámci celoslovenskej siete reklamných zariadení v rozsahu 20.000€/ročne a zabezpečenie tlače materiálov podľa špecifikácií mesta v rozsahu 10.000€/ročne.

Vzhľadom na uvedené odporúčame schváliť výsledok vyhlásenej obchodnej verejnej súťaže - prenájom majetku mesta: časti pozemkov na zastávkach MHD, každá časť o výmere 10 m², pre účely vybudovania zastávkových prístreškov, časti pozemkov, každá časť o výmere 2 m², za účelom umiestnenia reklamných zariadení typu citylight a 4 existujúce vitríny na Nám. A. Hlinku pre účely vlastnej propagácie, ktorý majetok mesta bol bližšie špecifikovaný v Uznesení Mestského zastupiteľstva v Žiline č. 180/2016 zo dňa 26.09.2016, vybranému uchádzačovi, Akzent BigBoard, a.s., Ivánska cesta 2D, 821 04 Bratislava, IČO: 44 540 957.

Vybraný uchádzač nemá žiadne podlžnosti voči mestu Žilina.

19/

Tento materiál sa predkladá Mestskej rade v Žiline v súlade so zákonom č. 138/1991 Zb. o majetku obcí a s čl. 4, ods. 3. písm. a/ Zásad hospodárenia a nakladania s majetkom mesta Žilina podľa ktorého spôsob prevodu vlastníctva nehnuteľného majetku na základe právnych úkonov s výnimkou prípadu, ak je mesto povinné previesť nehnuteľný majetok podľa osobitného predpisu ².

Vlastníci bytov a nebytových priestorov v bytových domoch požiadali o odkúpenie príslušných podielov na pozemkoch pod bytovými domami. Svoje žiadosti odôvodnili tým, že sú vlastníci bytov a nebytových priestorov v bytových domoch, ktoré sú postavené na predmetných pozemkoch.

Výška kúpnej ceny za odpredávaný podiel je pre jednotlivých záujemcov určená na základe zákona č. 182/1993 Z. z. o vlastníctve bytov a nebytových priestorov v znení neskorších predpisov. V zmysle § 18a ods. 3 cit. zákona je obec povinná previesť vlastníctvo zastaveného a príslušného pozemku nadobudnuté podľa osobitného predpisu na vlastníka bytu, ktorý nadobudol byt do vlastníctva z vlastníctva bytového družstva, ak vlastník bytu požiadá o prevod spoluvlastníckeho podielu pozemku, za cenu určenú osobitným predpisom. Týmto osobitným predpisom je vyhláška Ministerstva financií Slovenskej republiky č. 465/1991 Zb. v znení neskorších predpisov. Pre záujemcov, ktorí nadobudli byt do vlastníctva z vlastníctva bytového družstva je cena určená v zmysle ust. § 18a ods. 3 s použitím ustanovenia § 31a zákona č. 182/1993 Z. z. a § 17 ods. 1 písm. c) vyhlášky č. 465/1991 Zb. vo výške 0,12 €/m².

Pre všetkých ostatných záujemcov, ktorí nadobudli vlastníctvo bytu inak ako z vlastníctva bytového družstva (napr. darovacou zmluvou, dedičstvom) je cena určená v zmysle ust. 18a ods. 1 s použitím ustanovenia § 31a zákona č. 182/1993 Z. z. a zároveň §15 vyhlášky č. 465/1991 Zb. vo výške 16,60 €/m².

Žiadatelia nemajú voči mestu Žilina žiadne podlžnosti.

² Zákon č. 182/1993 Z. z. o vlastníctve bytov a nebytových priestorov



K bodu 1,

K bodu 2)

strana 1/2

Mapa

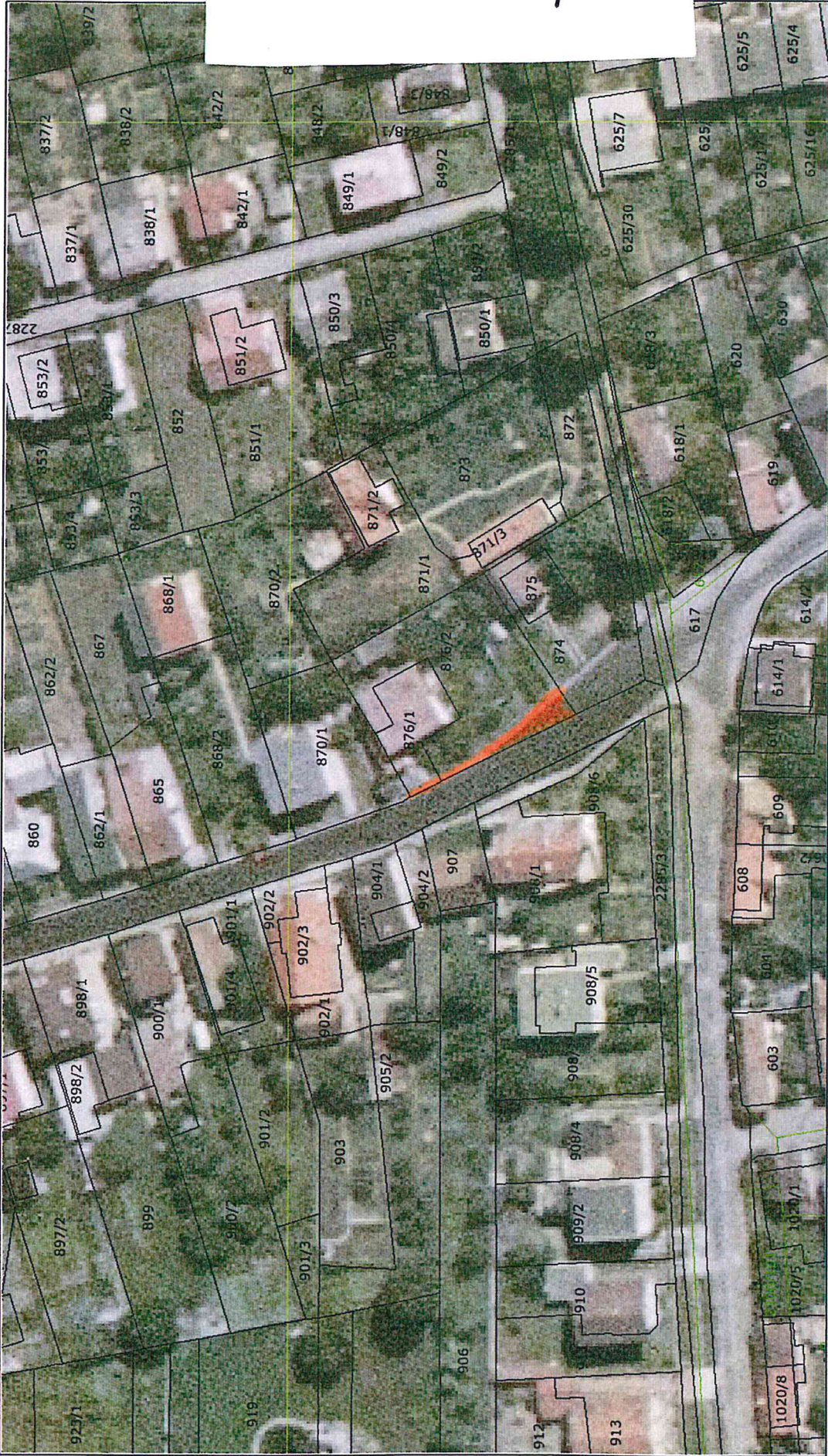

Mierka 1:1000

POD
141000 →

←
POD HRADISKOM

22.06.2016 09:34:03 Igor Nižný
Informačný systém katastra nehnuteľností (c) ÚGKK SR 2006 (nie je na právne účely)
CG GISAM CoraGeo s.r.o.
Ortofotomapa (c) XYZ s.r.o. 2006-2010
Len pre vnútornú potrebu MsÚ Žilina!

K bodu 3)

PARC. O. KM-C 1102/3



954/3 p. Račhon'

Mapa



K bodu 4)

Mierka 1:500

K bodu 5,





K bodu 6)



K bodu 7)

Mierka 1:700
 ZVL
 SLOVAKI
 a.s.
 ↑

K bodu 7)

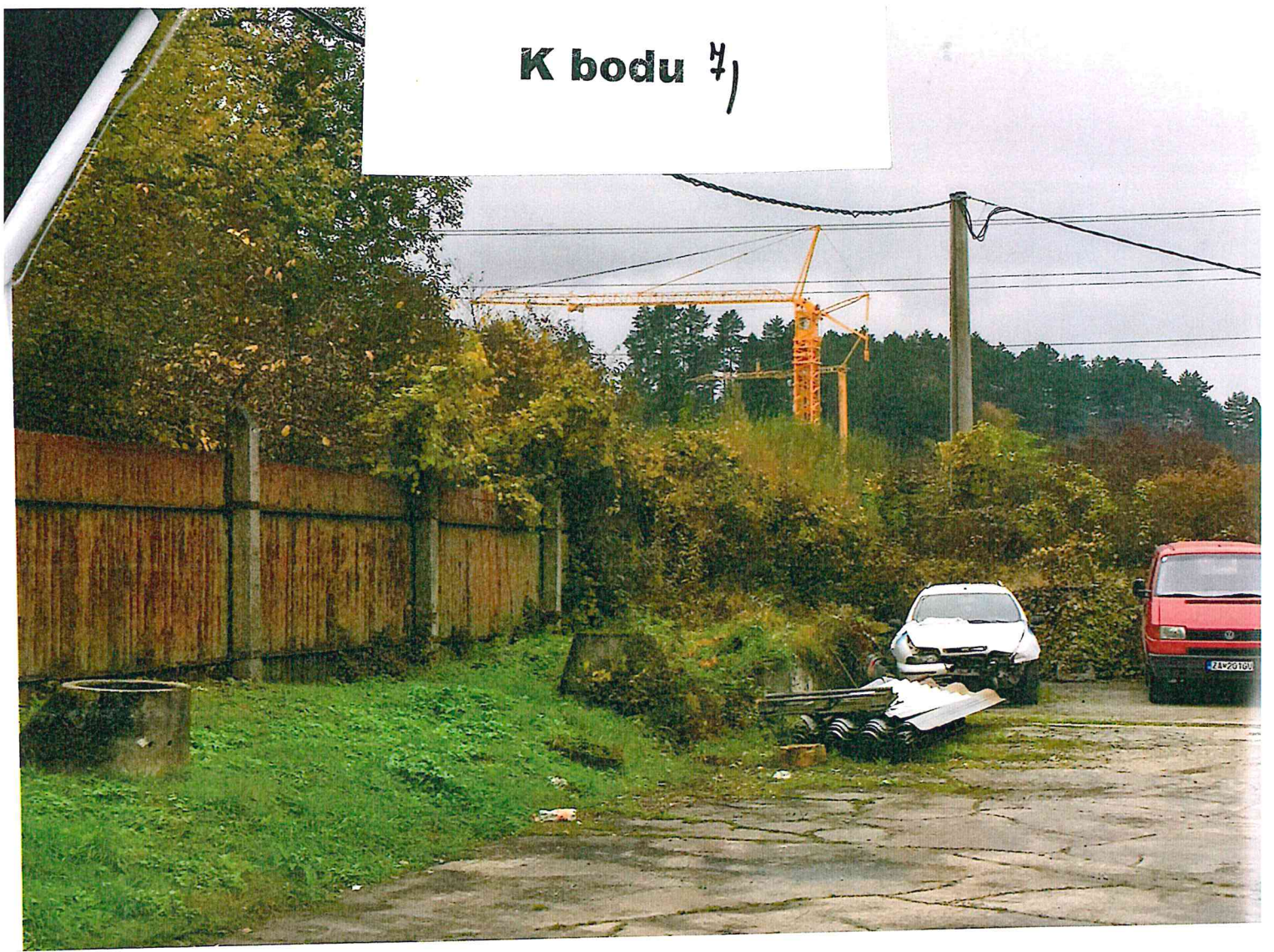

mapa

strana 1/1

K bodu 8,

Zilina 7-6134

Mierka 1:2000

17.05.2016 09:13:57 Iveta Formánková

Informačný systém katastra nehnuteľností (c) ÚČKK SR 2006 (nie je na právne účely)

CG GISAM CoraGeo s.r.o

Ortofotomapa (c) XYZ s.r.o. 2006-2010



K bodu 9,

K bodu 10j

strana 1/1

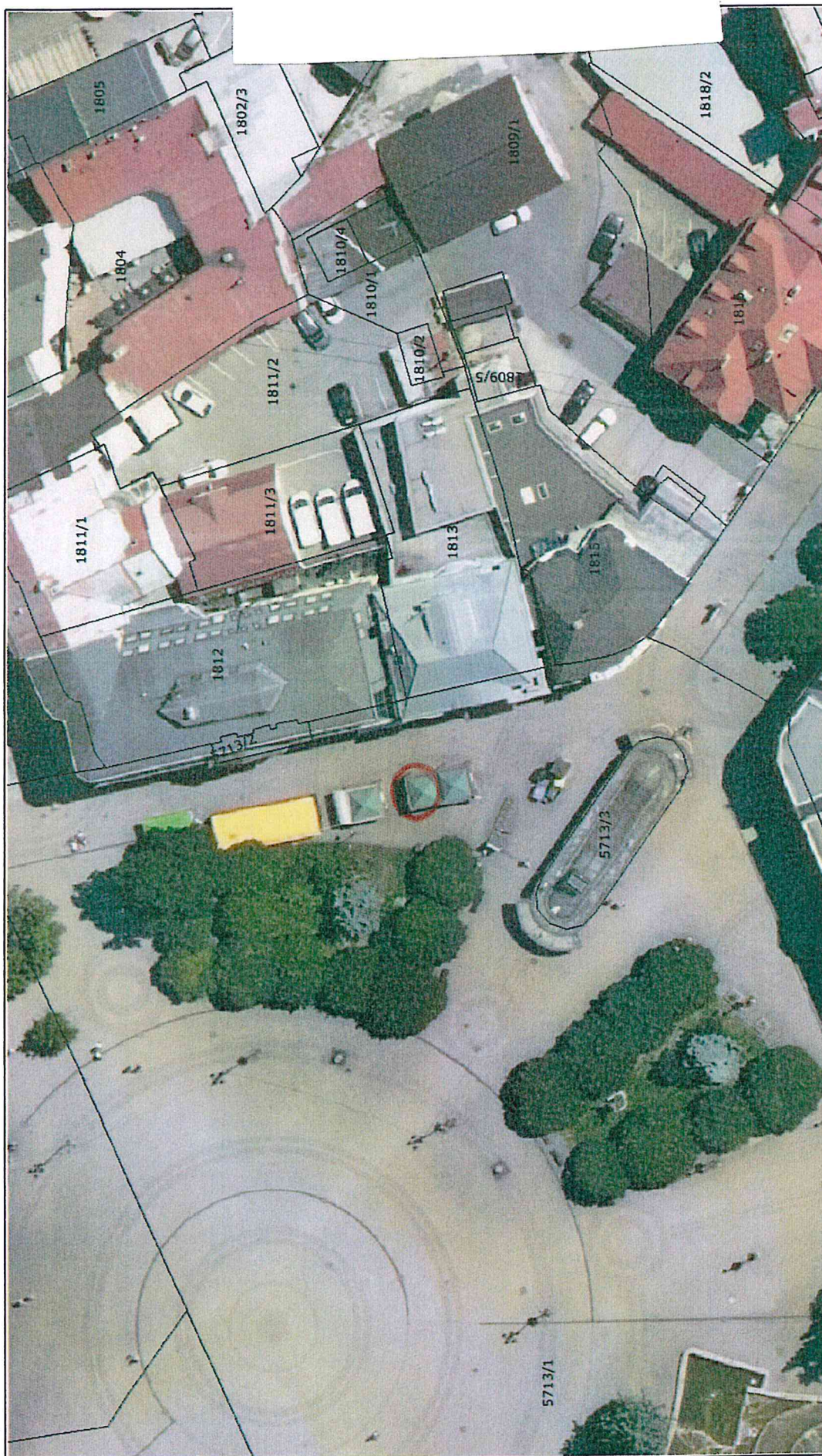

Mapa

Mierka 1:550

04.08.2016 10:25:54 Soňa Jágerská

K bodu 11)

Mierka 1:600



→ POD HRADISKOM

→ KVAČALOV

30.03.2016 09:45:41 Ivetta Formánková
Informačný systém katastra nehnuteľností (c) ÚGKK SR 2006 (nie je na právne účely)
CG GISAM CoraGeo s.r.o
Ortofotomapa (c) XYZ s.r.o. 2006-2010

K bodu 11)

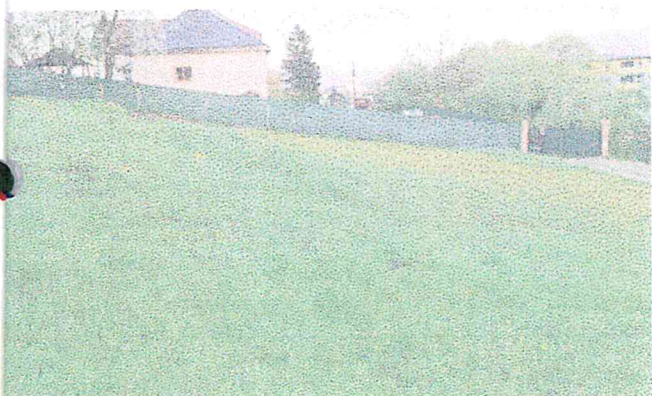
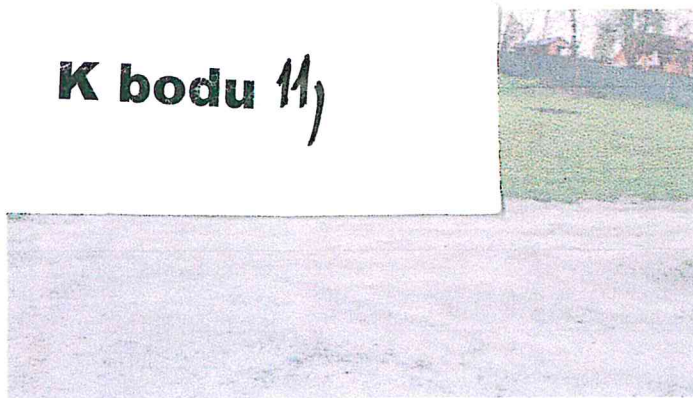

VEĽKOMORAVSKÁ

K bodu 12)



SLAVOMÍROV.

Mierka 1:500

K bodu 13)

Mierka 1:2000



847/25

K bodu 13,

Mierka 1:400



K bodu 14)

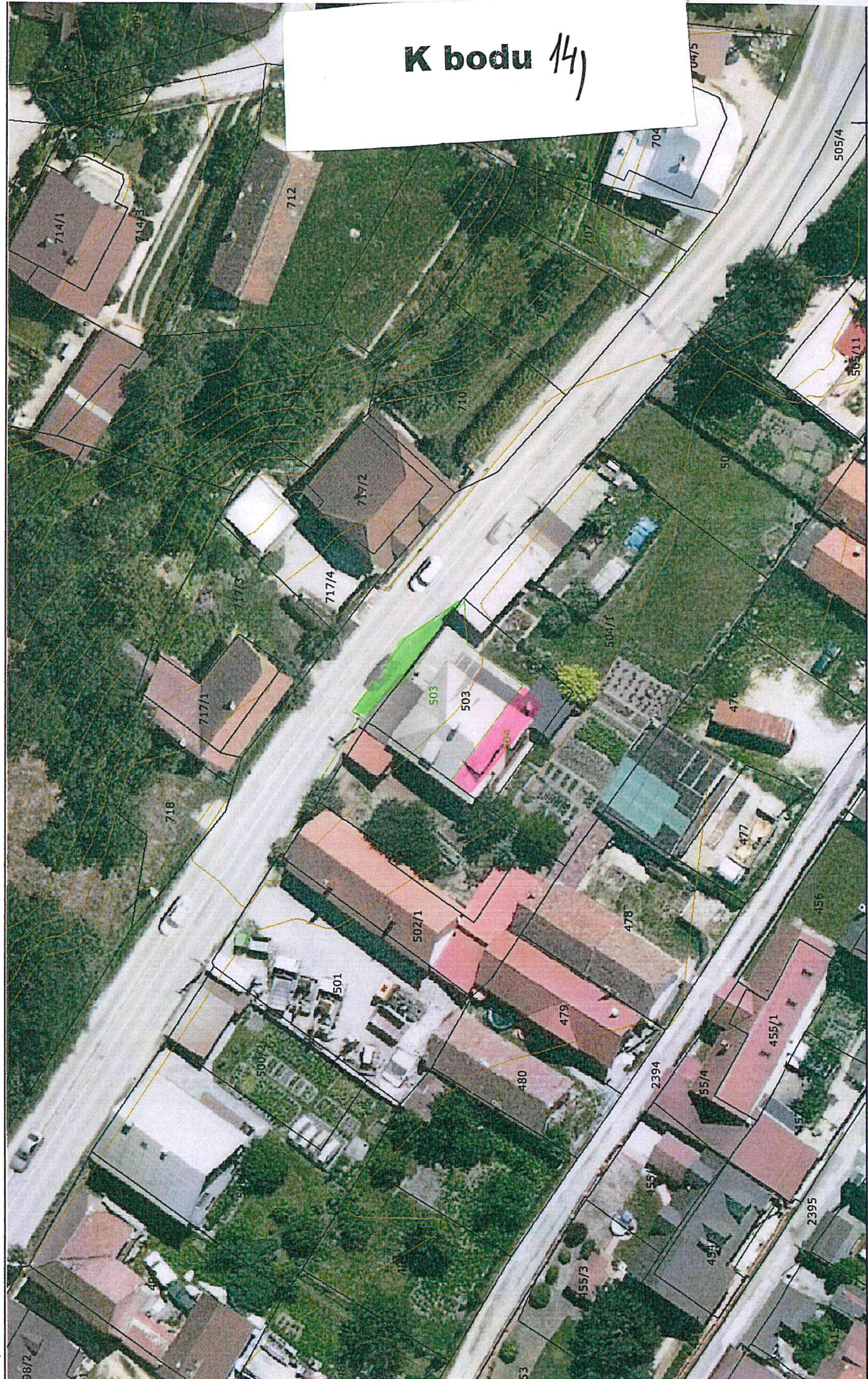

p. Dlugoš - námeua
 Hala 23 - námeua

A POŽIARHU

BYTČANU

Mierka 1:500

K bodu 14)



Mesto Ľá odvodnj + náhmed
 p. Dlugon



PODĽARJICA

BITČIANSK

Mierka 1:500

27.10.2016 13:31:56 Iveta Formánková
 Informačný systém katastra nehnuteľností (c) ÚGKK SR 2006 (nie je na právne účely)

CG GISAM CoraGeo s.r.o
 Ortofotomapa (c) XYZ s.r.o. 2006-2010

K bodu 14)





K bodu 15j

Mierka 1:500

KOSTOLN. UL.

27.10.2016 13:25:57 Iveta Formánková
Informačný systém katastra nehnuteľností (c) ÚGKK SR 2006 (nie je na právne účely)

CG GISAM CoraGeo s.r.o
Ortofotomapa (c) XYZ s.r.o. 2006-2010



K bodu 16)

par. č. LV-C 4758/34

Mapa

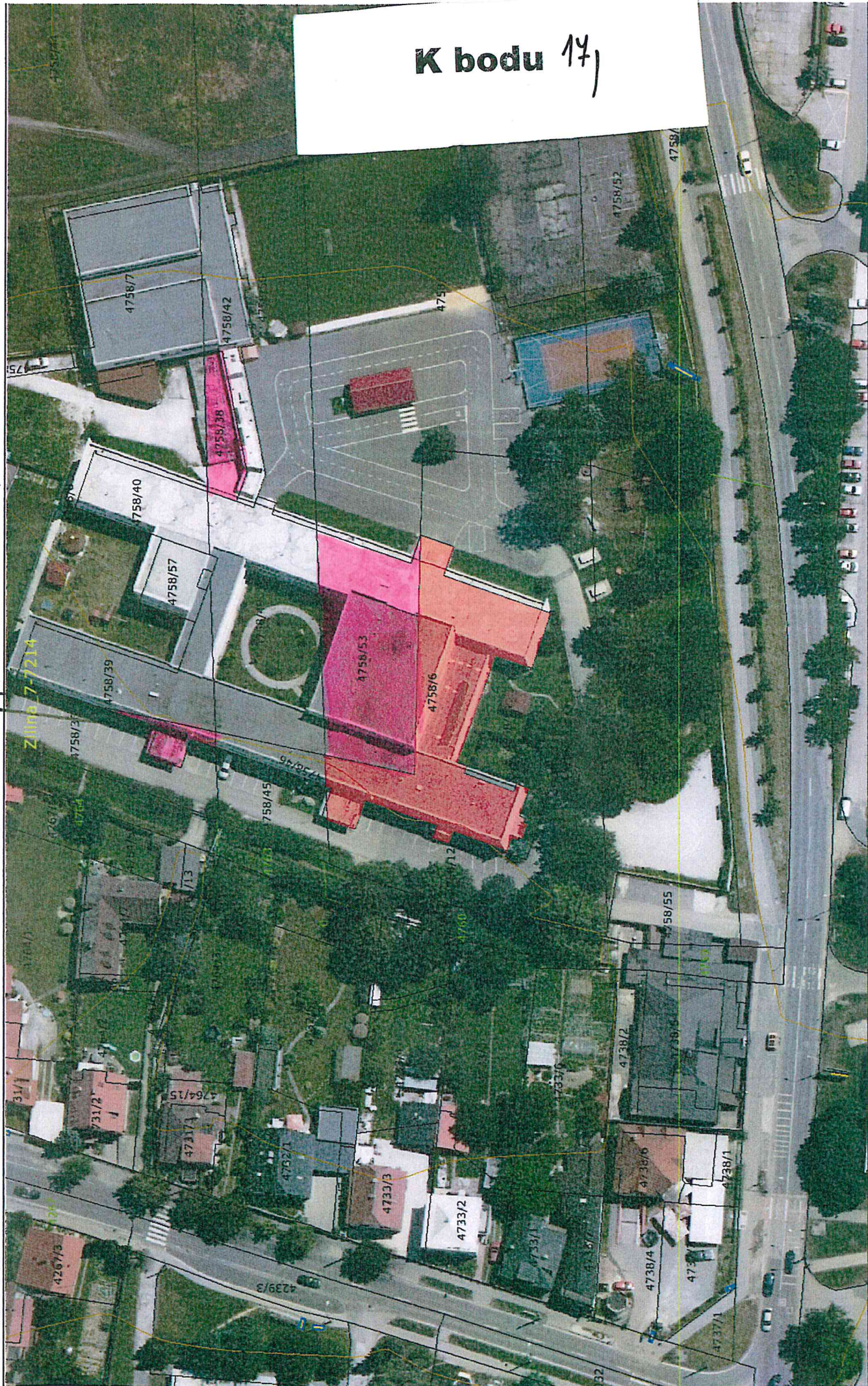

K bodu 14)

Mierka 1:900

K bodu 18)

Akzent BigBoard®

OVS – nájo

**Mesto Žilina
Námestie obetí Komunizmu 1
011 31 Žilina**

**Ponuka na prenájom majetku mesta Žilina na dobu určitú
15 rokov:**

- a) časti pozemkov o veľkosti 10 m² na zastávkach MHD na účely vybudovania zastávkových prístreškov v počte 43 ks
- b) časti pozemkov o veľkosti 2 m² za účelom umiestnenia nových reklamných zariadení typu city light o počte 40 ks
- c) časti pozemkov o veľkosti 2 m² za účelom prevádzkovania existujúcich reklamných zariadení city light o počte 4 ks

OVS – nájom pozemkov pod prístrešky MHD

Mesto Žilina
Námestie obetí Komunizmu 1
011 31 Žilina

Ponuka

Spoločnosť Akzent BigBoard, a.s., Ivanská cesta 2/D, 821 04 Bratislava, IČO 44 540 957 ponúka za prenájom majetku mesta na dobu určitú 15 rokov:

1. za časti pozemkov o veľkosti 10 m² na zastávkach MHD na účely vybudovanie zastávkových prístreškov v počte 43 ks (príloha 1-1)
2. za časti pozemkov o veľkosti 2 m² za účelom umiestnenia nových reklamných zariadení typu city light v počte 40 ks (príloha 1-2)
3. časti pozemkov o veľkosti 2 m² za účelom prevádzkovania existujúcich reklamných zariadení v počte 4 ks (príloha 1-3)

- sumu: **561,-€ ročne**.
- jednorázovú investíciu do zastávkových prístreškov vo výške **276 748,-€**.
- údržbu a servis zastávkových prístreškov počas doby nájmu v hodnote cca **200 000,-€**

Nájomca ponúka mestu Žilina navyše bezodplatne bonusové služby:

- a) časť reklamného priestoru pre propagáciu vlastných aktivít v rozsahu 25 reklamných plôch/mesačne v paneloch city light v meste Žilina na propagáciu kultúrnych, športových a spoločenských podujatí organizovaných mestom, na umiestnenie orientačných máp, prípadne iných oznamov mesta
- b) propagáciu mesta v rámci celoslovenskej siete reklamných zariadení v rozsahu **20.000,-€/ročne**
- c) zabezpečenie tlače materiálov podľa špecifikácií mesta v rozsahu **10.000,-€/ročne**

Nájomca sa zaväzuje:

- a) nájomca bude užívať prenajaté časti pozemkov podľa bodu 1 za účelom umiestnenia zastávkových prístreškov, ktoré budú slúžiť cestujúcej verejnosti, pričom tieto budú vo vlastníctve nájomcu
- b) nájomca bude užívať časti pozemkov podľa bodu 2 za účelom umiestnenia vlastných reklamných zariadení typu city light a vitríny podľa bodu 3 pre účely vlastnej propagácie

- c) nájomca sa zaväzuje dodať 43 ks zastávkových prístreškov pre umiestnenie podľa bodu 1 (príloha 1-1) a dodať aj ďalších 37 ks zastávkových prístreškov v prípade, že mesto bude požadovať v budúcnosti ich výstavbu
- d) nájomca bude poskytovať mestu prístrešky bezodplatne
- e) nájomca bude vykonávať na vlastné náklady údržbu prístreškov
- f) po uplynutí doby nájmu sa prístrešky stanú vlastníctvom Mesta Žilina, a to bezodplatne
- g) elektrickú energiu na osvetlenie prístreškov a reklamných zariadení si na vlastné náklady uhradza nájomca
- h) nájomca berie na vedomie, že Mesto Žilina má uzavretú platnú zmluvu na prevádzku autobusových prístreškov a prenájom častí pozemkov pod reklamnými zariadeniami typu city light so spoločnosťou euroAWK, spol. s r.o., ktorej platnosť skončí 1.4.2017 a súhlasí s tým, že plnenie podmienok nájomnej zmluvy, ktorá bude uzatvorená na základe výsledkov tejto obchodnej súťaže nastane po vypratání častí pozemkov Mesta Žilina, ktoré budú predmetom nájmu a na ktorých sa v čase vyhlásenia tejto súťaže nachádza euroAWK v zmysle platnej zmluvy, najskôr však dňom 2.4.2017.

Nájomca je oprávnený:

- a) nájomca je oprávnený v rámci každého prístrešku podľa prílohy 1-1 využívať jeden integrovaný city light pre účely svojej reklamnej činnosti
- b) nájomca je oprávnený využívať na reklamné účely zariadenia postavené podľa prílohy 1-2
- c) nájomca je oprávnený využívať na reklamné účely zariadenia postavené podľa prílohy 1-3

V Bratislave, 17.októbra 2016



Richard Flimel

člen a predseda predstavenstva

Akzent BigBoard®
Akzent BigBoard, a.s.
Ivanská cesta 2D, 821 04 Bratislava
ICO: 44 540 957
DPH: SK2022735396

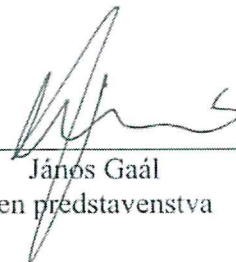

János Gaál

člen predstavenstva

OVS - nájom pozemkov pod prístrešky MHD

PRÍLOHA 1-1 Prístrešky MHD Žilina								
	adresa	popis	parc.číslo	kat.územie	rozmer	RZ	nájom AZ	nájom RZ
1.	Fatranská	sm Žil.univerzita	KN-C 7878/1, 7877	Žilina	10 m2	CLP	10,00 €	1,00 €
2.	Háľkova	sm centrum	KN-C 5908/2	Žilina	10 m2	CLP	10,00 €	1,00 €
3.	Hlínská	sm Solinky	KN-E 9080	Žilina	10 m2	CLP	10,00 €	1,00 €
4.	Hurbanova	sm žel.stanica	KN-C 5761/1	Žilina	10 m2	CLP	10,00 €	1,00 €
5.	Hurbanova	sm Polícia	KN-E 9002/1	Žilina	10 m2	CLP	10,00 €	1,00 €
6.	Jaseňová	sm centrum	KN-C 7980/1	Žilina	10 m2	CLP	10,00 €	1,00 €
7.	Jaseňová	sm Žil.univerzita	KN-C 7934/10	Žilina	10 m2	CLP	10,00 €	1,00 €
8.	Komenského	sm Hliny	KN-C 761/2	Žilina	10 m2	CLP	10,00 €	1,00 €
9.	Košická	TESCO HM sm centrum	KN-C 5807/83	Žilina	10 m2	CLP	10,00 €	1,00 €
10.	Kysucká	sm Budatín	KN-C 5769/5	Žilina	10 m2	CLP	10,00 €	1,00 €
11.	Limbová	sm centrum	KN-C 7934/2	Žilina	10 m2	CLP	10,00 €	1,00 €
12.	Limbová	sm Žil.univerzita	KN-C 7934/2	Žilina	10 m2	CLP	10,00 €	1,00 €
13.	Mateja Bela	sm centrum	KN-C 1472/1	Závodie	10 m2	CLP	10,00 €	1,00 €
14.	Matice Slovenskej	sm centrum	KN-C 7748/1	Žilina	10 m2	CLP	10,00 €	1,00 €
15.	Matice Slovenskej	sm Fatranská	KN-C 7636	Žilina	10 m2	CLP	10,00 €	1,00 €
16.	Mostná	sm Solinky	KN-C 6199/61	Žilina	10 m2	CLP	10,00 €	1,00 €
17.	Obchodná	sm centrum	KN-C 7636	Žilina	10 m2	CLP	10,00 €	1,00 €
18.	Obchodná	sm Fatranská	KN-C 7731	Žilina	10 m2	CLP	10,00 €	1,00 €
19.	Pod Hájom	sm Žil.univerzita	KN-C 4939/3,4906/115	Žilina	10 m2	CLP	10,00 €	1,00 €
20.	Polícia	sm Hurbanova	KN-C 346/1	Žilina	10 m2	CLP	10,00 €	1,00 €
21.	Polícia	sm Solinky	KN-C 5716/1	Žilina	10 m2	CLP	10,00 €	1,00 €
22.	Pošťová	sm centrum	KN-C 7899	Žilina	10 m2	CLP	10,00 €	1,00 €
23.	Pošťová	sm Fatranská	KN-C 7930/35	Žilina	10 m2	CLP	10,00 €	1,00 €
24.	Predmestská	sm Vlčince	KN-C 5807/81	Žilina	10 m2	CLP	10,00 €	1,00 €
25.	Predmestská	sm žel.stanica	KN-C 5807/81	Žilina	10 m2	CLP	10,00 €	1,00 €
26.	Rudnayova	sm Solinky	KN-C 4239/3	Žilina	10 m2	CLP	10,00 €	1,00 €
27.	Slnčné námestie	sm centrum	KN-C 1472/1	Závodie	10 m2	CLP	10,00 €	1,00 €
28.	Smreková	sm Žil.univerzita	KN-C 7935/2,7934/1	Žilina	10 m2	CLP	10,00 €	1,00 €
29.	Spányolova	sm centrum	KN-C 5831/2	Žilina	10 m2	CLP	10,00 €	1,00 €
30.	Spányolova	sm Vlčince	KN-C 5831/2	Žilina	10 m2	CLP	10,00 €	1,00 €
31.	Stodolova	konečná	KN-C 1472/1	Závodie	10 m2	CLP	10,00 €	1,00 €
32.	Sv. Cyrila a Metoda	sm centrum	KN-C 7632	Žilina	10 m2	CLP	10,00 €	1,00 €
33.	Sv. Cyrila a Metoda	sm Fatranská	KN-C 7628	Žilina	10 m2	CLP	10,00 €	1,00 €
34.	Štefánikovo nám.	sm Vlčince	KN-C 5714	Žilina	10 m2	CLP	10,00 €	1,00 €
35.	Štefánikovo nám.	sm žel.stanica	KN-C 5714	Žilina	10 m2	CLP	10,00 €	1,00 €
36.	Tajovského	sm centrum	KN-C 4842/1,5867/6	Žilina	10 m2	CLP	10,00 €	1,00 €
37.	Tulipánova	sm Solinky	KN-C 4795/3	Žilina	10 m2	CLP	10,00 €	1,00 €
38.	Vysokoškolákov	sm Vlčince	KN-C 5147/2	Žilina	10 m2	CLP	10,00 €	1,00 €
39.	Závodská	sm centrum	KN-C 3790	Žilina	10 m2	CLP	10,00 €	1,00 €
40.	Závodská	sm Hájik	KN-E 9009	Žilina	10 m2	CLP	10,00 €	1,00 €
41.	Železničná stanica	sm Hurbanova	KN-C 6051/1	Žilina	10 m2	CLP	10,00 €	1,00 €
42.	Žilinská univerzita	sm Solinky	KN-C 4955/46	Žilina	10 m2	CLP	10,00 €	1,00 €
43.	Žilinská univerzita	sm Vlčince	KN-C 4958/1	Žilina	10 m2	CLP	10,00 €	1,00 €
							430,00 €	43,00 €

OVS - nájom pozemkov pod prístrešky MHD

PRÍLOHA 1-2 Reklamné panely CLV Žilina							
	adresa	popis	parc.číslo	kat.územie	rozmer	RZ	nájom RZ
1.	Ul. V. Spanyola		KN-C 5863	Žilina	2 m2	CLV	2,00 €
2.	Ul. V. Spanyola		KN-C 5863	Žilina	2 m2	CLV	2,00 €
3.	Ul.A. Bernoláka	v blízkosti Tesco	KN-C 6612/1	Žilina	2 m2	CLV	2,00 €
4.	Ul. Cyrila a Metoda		KN-C 7689	Žilina	2 m2	CLV	2,00 €
5.	Ul.M.R.Štefánika	po park pri býv.Tesco	KN-C 5777	Žilina	2 m2	CLV	2,00 €
6.	Ul.M.R.Štefánika	po park pri býv.Tesco	KN-C 5777	Žilina	2 m2	CLV	2,00 €
7.	Ul.M.R.Štefánika	po park pri býv.Tesco	KN-C 5777	Žilina	2 m2	CLV	2,00 €
8.	Ul.D.Dlabača		KN-C 5785/1	Žilina	2 m2	CLV	2,00 €
9.	Ul.M.R.Štefánika		KN-C 5792/1	Žilina	2 m2	CLV	2,00 €
10.	Ul.Háľkova		KN-C 963/3	Žilina	2 m2	CLV	2,00 €
11.	Ul. Vysokoškolákov		KN-C 7876	Žilina	2 m2	CLV	2,00 €
12.	Ul. Vysokoškolákov		KN-C 5841/4	Žilina	2 m2	CLV	2,00 €
13.	Ul. Vysokoškolákov	pri plavárni	KN-C 5147/1	Žilina	2 m2	CLV	2,00 €
14.	Ul. Vysokoškolákov	pri plavárni	KN-C 5147/1	Žilina	2 m2	CLV	2,00 €
15.	Ul. Obchodná		KN-C 7911	Žilina	2 m2	CLV	2,00 €
16.	Ul.Matice slovenskej		KN-C 7698	Žilina	2 m2	CLV	2,00 €
17.	Ul.Matice slovenskej		KN-C 7658	Žilina	2 m2	CLV	2,00 €
18.	Ul.Matice slovenskej		KN-C 7772	Žilina	2 m2	CLV	2,00 €
19.	Ul. Kysucká		KN-C 3276/1	Žilina	2 m2	CLV	2,00 €
20.	Ul. Kysucká		KN-C 3276/1	Žilina	2 m2	CLV	2,00 €
21.	Ul.A. Bernoláka	zo strany od Kraj.knižnice	KN-C 6612/1	Žilina	2 m2	CLV	2,00 €
22.	Ul.A. Bernoláka	zo strany od Kraj.knižnice	KN-C 6612/1	Žilina	2 m2	CLV	2,00 €
23.	Ul.A. Bernoláka	zo strany od Kraj.knižnice	KN-C 6612/1	Žilina	2 m2	CLV	2,00 €
24.	Ul.A. Bernoláka	zo strany od Kraj.knižnice	KN-C 6612/1	Žilina	2 m2	CLV	2,00 €
25.	Ul.A. Bernoláka	zo strany od Kraj.knižnice	KN-C 6612/1	Žilina	2 m2	CLV	2,00 €
26.	Ul.A. Bernoláka	zo strany od Kraj.knižnice	KN-C 6612/1	Žilina	2 m2	CLV	2,00 €
27.	Ul.J. Fándlyho		KN-C 5910	Žilina	2 m2	CLV	2,00 €
28.	Ul.J. Fándlyho		KN-C 5910	Žilina	2 m2	CLV	2,00 €
29.	Ul.J. Fándlyho		KN-C 5910	Žilina	2 m2	CLV	2,00 €
30.	Ul.A. Bernoláka		KN-C 6589/1	Žilina	2 m2	CLV	2,00 €
31.	Ul.A. Bernoláka		KN-C 6589/1	Žilina	2 m2	CLV	2,00 €
32.	Ul.A. Bernoláka		KN-C 6589/1	Žilina	2 m2	CLV	2,00 €
33.	Ul.Hlínská	pri Váhostave	KN-C 6512/1	Žilina	2 m2	CLV	2,00 €
34.	Ul. Obvodová	pri MHD Limbová	KN-C 7934/2	Žilina	2 m2	CLV	2,00 €
35.	Ul. Obvodová	pri MHD Platanová	KN-C 7980/1	Žilina	2 m2	CLV	2,00 €
36.	Ul. 1. mája	pri Makyte	KN-C 5861/1	Žilina	2 m2	CLV	2,00 €
37.	Farské schody		KN-C 5748/1	Žilina	2 m2	CLV	2,00 €
38.	Nám.A.Hlinku	park pri bývalom Tescu	KN-C 5713/1	Žilina	2 m2	CLV	2,00 €
39.	Ul.A. Bernoláka	oproti Auparku	KN-C 6665/1	Žilina	2 m2	CLV	2,00 €
40.	Ul.A. Bernoláka	oproti Auparku	KN-C 6665/1	Žilina	2 m2	CLV	2,00 €
							80,00 €

OVS - nájom pozemkov pod prístrešky MHD

PRÍLOHA 1-3 Reklamné panely CLV Žilina - existujúce							
	adresa	popis	parc.číslo	kat.územie	rozmer	RZ	nájom RZ
1.	Nám. A. Hlinku		KN-C 5763,5713/1	Žilina	2 m2	CLV	2,00 €
2.	Nám. A. Hlinku		KN-C 5763,5713/1	Žilina	2 m2	CLV	2,00 €
3.	Nám. A. Hlinku		KN-C 5763,5713/1	Žilina	2 m2	CLV	2,00 €
4.	Nám. A. Hlinku		KN-C 5763,5713/1	Žilina	2 m2	CLV	2,00 €
							8,00 €

Príloha č. 1 – A Technické riešenie prístrešku

Spoločnosť Akzent Bigboard navrhuje v meste Žilina postaviť prístrešky od renomovaného výrobcu mestského mobiliáru – MMCité, ktorého stavby sa nachádzajú v európskych aj svetových metropolách.

Charakter konštrukcie :

- oceľová konštrukcia so sklenenými výplňami v zadnej a bočnej stene, presvetlenou reklamnou vitrínou v druhej bočnej stene a sklenenou strechou, zmontovaná pomocou spojovacieho materiálu z nehrdzavejúcej ocele

Rozmer zastávky v závislosti od situačných pomerov:

- 1,7x5,73 m s celkovou výškou nad zemou 2,585 m
- 1,7x4,37 m s celkovou výškou nad zemou 2,585 m

Povrchová úprava:

- oceľová konštrukcia je opatrená ochrannou vrstvou zinku s hrúbkou 80 µm a následne nástrekom práškoveho vypaľovaného laku s hrúbkou 80 µm

Nosný rám:

- nosné stĺpy sú tvorené zvaranou oceľovou konštrukciou obdĺžnikového profilu a oceľovým plechom. Rám slúži ako nosná konštrukcia pre sklenené výplne zadných a bočných stien a strechy zastávky

Výplň zadnej steny:

- kalené sklo hrúbky 6 mm s bezpečnostnou potlačou

Bočné steny:

- kalené sklo hrúbky 6 mm s bezpečnostnou potlačou na jednej strane, druhú stranu prístrešku tvorí integrovaná presvetlená reklamná vitrína formátu citylight

Strešná krytina:

- lepené bezpečnostné sklo hrúbky 2x5 mm s potlačou

Odvodnenie:

- odkvapkávaním z okraja strechy

Ďalšie vybavenie:

- integrovaná lavička tvorená sedadlom z 8 dosiek tropického dreva s rozmerom dosky 1790x93x32 mm, opatrených vonkajšou povrchovou úpravou a upevnených v oceľových držiakoch, ktoré sú súčasťou nosných stĺpov

Farebnosť:

- odtiene polyesterových práškových lakov v jemnej štruktúre mat dodávaných štandardne spoločnosťou mmcité. V rámci danej výtvarnej idey designu celého prístrešku doporučujeme dvojfarebné vyhotovenie, a to vždy v kombinácii neutrálneho šedého odtieňa vnútornej nosnej konštrukcie a charakterne farebného odtieňa vonkajšieho obvodového rámu. Ostatné odtiene podľa vzorkovníku RAL sú k dispozícii na požiadanie.

Kotvenie:

- pod dlažbu alebo v zhutnenom teréne do betónového základu pomocou závitových tyčí.

Reklamné plochy:

- prístrešok je osadený jednou presvetlenou vitrínou formátu citylight (CL)
- LED osvetlenie reklamného zariadenia

Zastávkový prístrešok s rovnou sklenenou strechou, krytá plocha min. 7 m².

- Charakter konštrukcie:** ocelová konštrukcia so sklenenými výplňami v zadnej a bočnej stene, presvetlenou reklamnou vitrínou v druhej bočnej stene a sklenenou strechou, zmontovaná pomocou spojovacieho materiálu z nehrdzavejúcej ocele
- Rozmer zastávky:** 1,7x4,37 m s celkovou výškou nad zemou 2,585 m
- Povrchová úprava:** ocelová konštrukcia je opatrená ochrannou vrstvou zinku s hrúbkou 80 µm a následne nástrekom práškového vypalovaného laku s hrúbkou 80 µm
- Nosný rámi:** nosné stĺpy sú tvorené zváranou ocelovou konštrukciou obdĺžnikového profilu a ocelovým plechom. Rám slúži ako nosná konštrukcia pre sklenené výplne zadných a bočných stien a strechy zastávky
- Výplň zadnej steny:** kalené sklo hrúbky 6 mm s bezpečnostnou potlačou
- Bočné steny:** kalené sklo hrúbky 6 mm s bezpečnostnou potlačou na jednej strane, druhú stranu prístrešku tvorí integrovaná presvetlená reklamná vitrína formátu citylight
- Strešná krytina:** lepené bezpečnostné sklo hrúbky 2x5 mm s potlačou
- Odvodnenie:** odkvapkávaním z okraja strechy
- Ďalšie vybavenie:** integrovaná lavička tvorená sedadlom zo 4 dosiek tropického dreva s rozmerom dosky 1790x93x32 mm, opatrených vonkajšou povrchovou úpravou a upevnených v ocelových držiakoch, ktoré sú súčasťou nosných stĺpov
- Farebnosť:** odtiene polyesterových práškových lakov v jemnej štruktúre mat dodávaných štandardne spoločnosťou mmcité. V rámci danej výtvarnej idey designu celého prístrešku doporučujeme dvojfarebné vyhotovenie, a to vždy v kombinácii neutrálneho šedého odtieňa vnútornej nosnej konštrukcie a charakterne farebného odtieňa vonkajšieho obvodového rámu.
- Ostatné odtiene podľa vzorkovníku RAL sú k dispozícii na požiadanie.
- Kotvenie:** pod dlažbu alebo v zhuťnenom teréne do betónového základu pomocou závitových tyčí min.

mmcité 2 s.r.o
Brňanská 2
911 05 Trenčín Slovensko
t +421 326 402 427
f +421 326 402 603
IČ 36920854
IČ DPH SK2020178820
obchod@mmcite.sk
www.mmcite.com

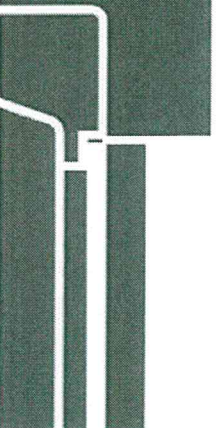

mm
cité

2

Všetky prvky mestského mobiliáru musia byť riadne ukotvené podľa podkladov výrobcu, v opačnom prípade hrozí pri neopatrnom používaní prevrátenie výrobku, za ktorého následky nenesie výrobca žiadnu zodpovednosť.

Hmotnosť:

741 kg

Opcia:

Farebnosť:

iná než štandardná farba

Nosič cestovných poriadkov:

do výplne zadnej steny možno inštalovať nosič cestovných poriadkov

Reklamné plochy:

prístrešok môže byť osadený jednou presvetlenou vitrinou formátu ctylight (CL)

Strešná krytina:

dalšie možnosti strešnej krytiny: - lepené nekalené sklo s potlačou

- lepené kalené sklo s potlačou

GE310-SS GEOMERE

mmclie 2 s.r.o
Brianska 2
911 05 Trenčín Slovensko
t +421 326 402 427
f +421 326 402 403
IC 36320854
IČ DPH SK2020178820
obchod@mmclie.sk
www.mmclie.com



mm
cité

2

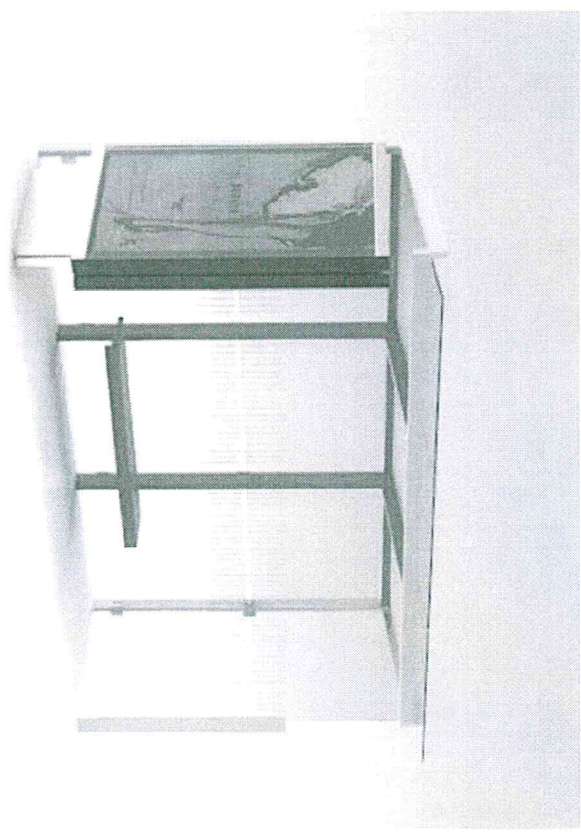
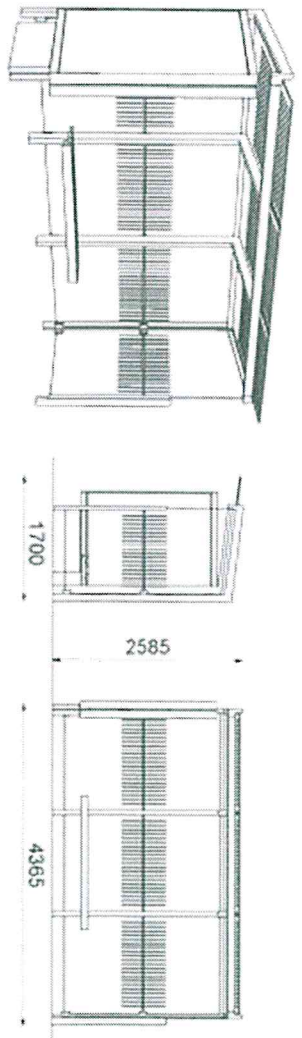

GE310-SS GEOMERE

mmcité 2 s.r.o
 Bratislava 2
 911 05 Trenčín Slovensko
 t +421 326 402 427
 f +421 326 402 603
 IČ 36320854
 IČ DPH SK2020178820
 obchod@mmcite.sk
 www.mmcite.com

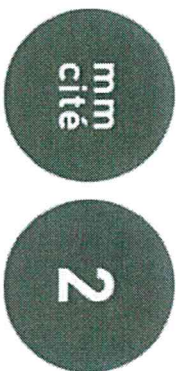
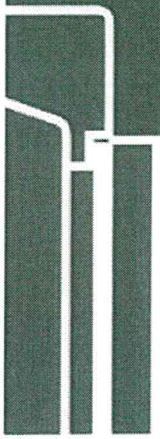



ILLUSTRATIVE PHOTO

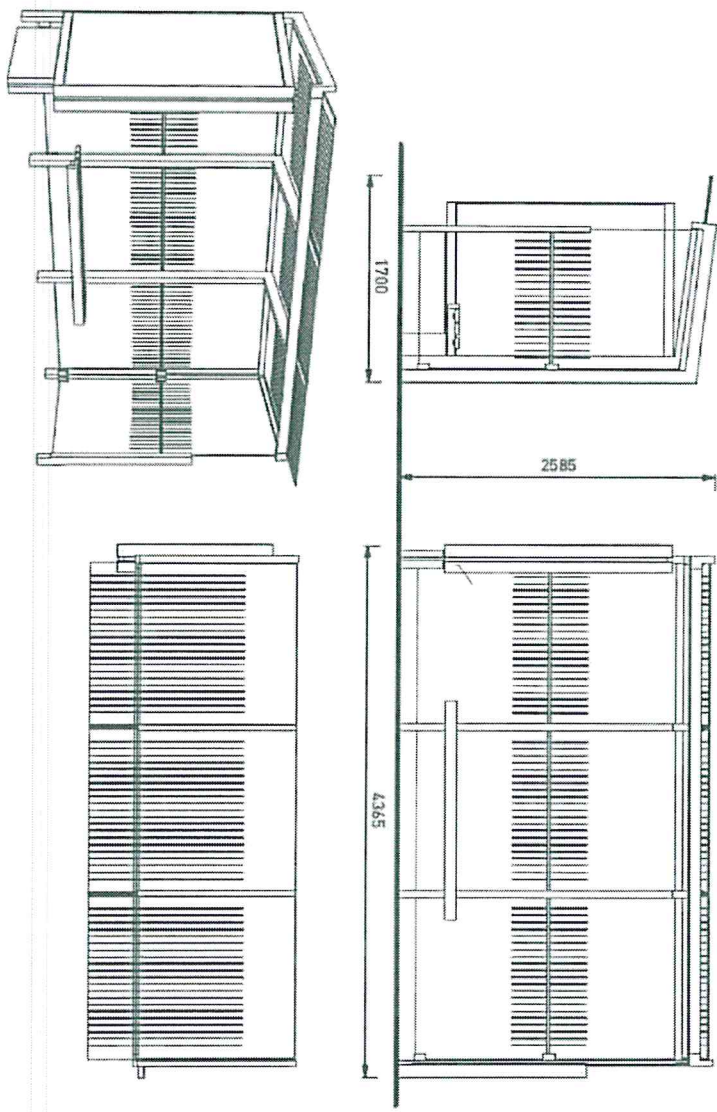

mmciclé z s.r.o.
Bratislava 7
911 05 Frešoň Slávnosti
T +421 379 402 477
F +421 379 402 403
IČ ODPH 543202178820
obchod@mmcicle.sk
www.mmcicle.com

DATE: 30.4.2015 1/01
DIMENSIONS IN MM
GE310b-SS - GEOMERE
All rights reserved, Protection of industrial design.



VARIANTA S CITYLIGHTEM
 OPTION WITH CITYLIGHT
 VARIANTE MIT CITYLIGHT

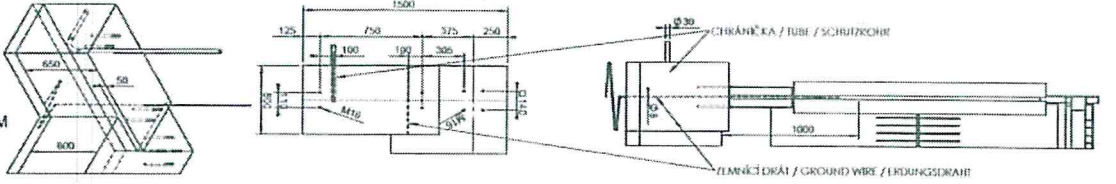

PRŮČN CITY LIGHTU 4x8W, PŘÍVODNÍ KABEL ČVVKY 3x0,25, OCHRÁŇKA Ø 30mm VYVŠET 1000mm NAD ÚROVŇ ZÁKLADU, DO VÝŠKY VLOŽIT ZEMNÍ DRÁT Fz=Ø 6mm A VYVŠET 1000mm NAD ÚROVŇ ZÁKLADU.
 ELECTR. INPUT OF CITYLIGHT 4x8W, LEAD-IN CABLE ČVVKY 3x0,25, LEAD OUT THE TUBE (Ø 30mm) 1000mm ABOVE THE BASE LEVEL, INSERT THE GROUND WIRE (Fz=Ø 6mm) TO EXCAVATION AND LEAD IT OUT 1000mm ABOVE THE BASE LEVEL.
 QUERSCHNITT VON CITYLIGHT 4x8W, ZUFÜHRUNGSKABEL ČVVKY 3x0,25, DAS Ø 30mm SCHUTZROHRE 1000mm ÜBER FUNDAMENTEBOHNE HINAUSZUFÜHREN, IN DEN AUSBOHR DEN ERDUNGSDRAHT Fz=Ø 6mm HINTERFÜREN UND 1000mm ÜBER FUNDAMENTEBOHNE HINAUSZUFÜHREN.

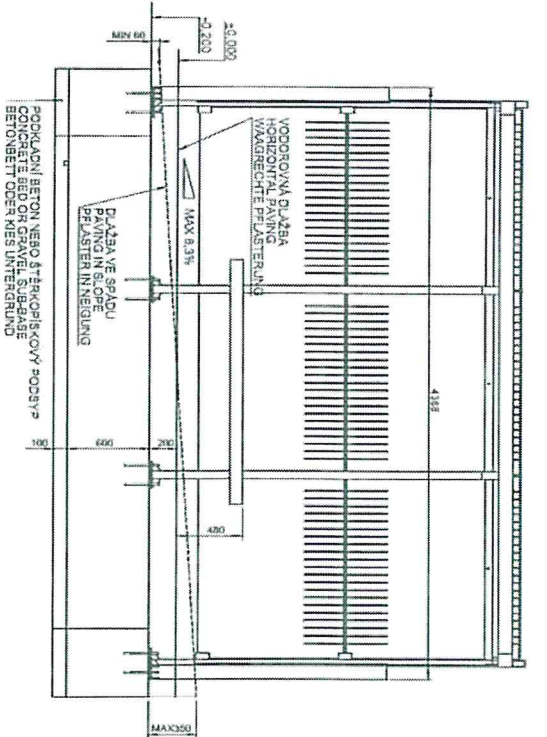
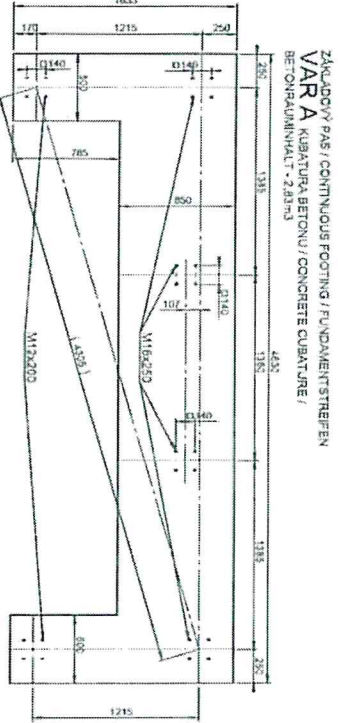
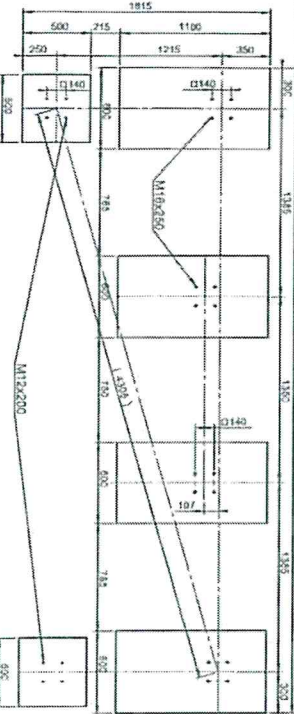

ŠTĚRKOPÍSKOVÝ PODSPY / GRAVEL SUB-BASE / KIES UNTERGRUND - 100mm

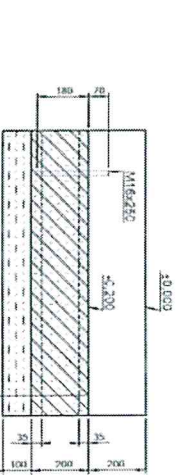

ZÁKLADOVÁ DESKA / FOUNDATION BASE PLATE / FUNDAMENTPFLATTE 4820 x 1635 x 200
 VAR C
 KUBATŮRA BETONU / CONCRETE QUANTURE / BETONRAUMINHALT - 1,18m³

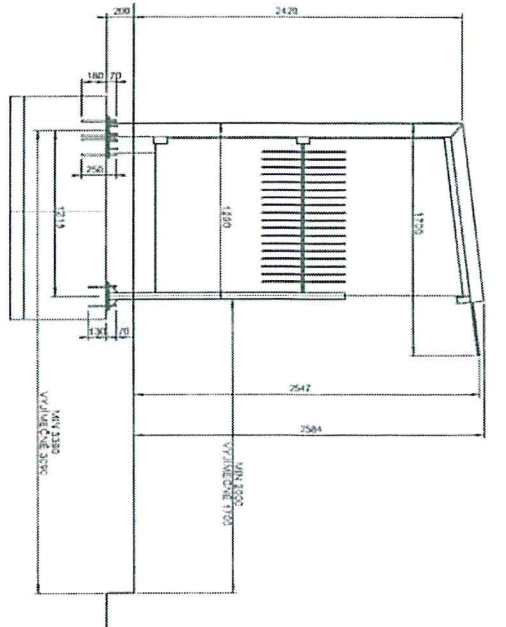

Průhledy (výhledy) - die / Durchsichten / Ansichten, Vnější rozměry (výhledy) - Außenmaße, Vnější rozměry (výhledy) - Außenmaße, Vnější rozměry (výhledy) - Außenmaße.
 All rights reserved. Protection of industrial design.
 DATE: 9.4.2015 V 01
 Minimal load-bearing capacity of the soil 150kPa
 dimensions in mm
 GE 310 - GEOMERE

Zastávkový prístrešok s rovnou sklenenou strechou, krytá plocha min. 9,5 m².

- Charakter konštrukcie:** ocelová konštrukcia so sklenenými výplňami v zadnej a bočnej stene, presvetlenou reklamnou vitrínou v druhej bočnej stene a sklenenou strechou, zmontovaná pomocou spojovacieho materiálu z nehrdzavejúcej ocele
- Rozmer zastávky:** 1,7x5,73 m s celkovou výškou nad zemou 2,585 m
- Povrchová úprava:** ocelová konštrukcia je opatrená ochrannou vrstvou zinku s hrúbkou 80 µm a následne nástrekom práškoveho vypalovaného laku s hrúbkou 80 µm
- Nosný rám:** nosné stĺpy sú tvorené zváranou ocelovou konštrukciou obdĺžnikového profilu a ocelovým plechom. Rám slúži ako nosná konštrukcia pre sklenené výplne zadných a bočných stien a strechy zastávky
- Výplň zadnej steny:** kalené sklo hrúbky 6 mm s bezpečnostnou potlačou
- Bočné steny:** kalené sklo hrúbky 6 mm s bezpečnostnou potlačou na jednej strane, druhú stranu prístrešku tvorí integrovaná presvetlená reklamná vitrína formátu cilylight
- Strešná krytina:** lepené bezpečnostné sklo hrúbky 2x5 mm s potlačou
- Odvodnenie:** odkvapkávaním z okraja strechy
- Ďalšie vybavenie:** integrovaná lavička tvorená sedadlom z 8 dosiek tropického dreva s rozmerom dosky 1790x93x32 mm, opatrených vonkajšou povrchovou úpravou a upevnených v ocelových držiakoch, ktoré sú súčasťou nosných stĺpov
- Farebnosť:** odtiene polyesterových práškových lakov v jemnej štruktúre mat dodávaných štandardne spoločnosťou mmcite. V rámci danej výtvarnej idey designu celého prístrešku doporučujeme dvojfarebné vyhotovenie, a to vždy v kombinácii neutrálneho šedého odtieňa vnútornej nosnej konštrukcie a charakterne farebného odtieňa vonkajšieho obvodového rámu.
- Ostatné odtiene podľa vzorkovníku RAL sú k dispozícii na požiadanie.
- Kotvenie:** pod dlažbu alebo v zhutnenom teréne do betónového základu pomocou závitových tyčí.

mmcite 2 s.r.o
Brnianska 2
911 05 Trenčín Slovensko
t +421 326 402 427
iC 36320854
iC DPH SK2020178820
obchod@mmcite.sk
www.mmcite.com

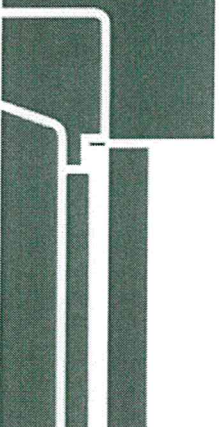

mm
cite

2

Všetky prvky mestského mobiliáru musia byť riadne ukotvené podľa podkladov výrobcu, v opačnom prípade hrozí pri neopatrnom používaní prevrátenie výrobku, za ktorého následky nenesie výrobca žiadnu zodpovednosť.

Hmotnosť:

1000 kg

Opcia:

Farebnosť:

iná než štandardná farba

Nošič cestovných poriadkov:

do výplne zadnej steny možno inštalovať nosič cestovných poriadkov

Reklamné plochy:

prístrešok môže byť osadený jednou presvetlenou vitrínou formátu cetylght (CL)

Strešná krytina:

dalšie možnosti strešnej krytiny: - lepené nekalené sklo s potlačou

- lepené kalené sklo s potlačou

GE410-SS GEOMERE

mmcité 2 s.r.o.
Brnianska 2
911 05 Trenčín, Slovensko
T +421 326 402 427
F +421 326 402 803
IC 36320854
IČ DPH SK2020178820
obchod@mmcite.sk
www.mmcite.com

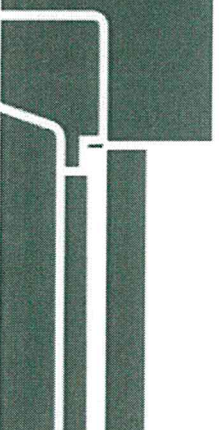

mm
cité

2

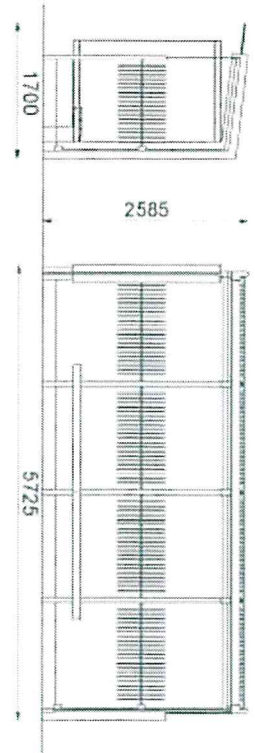
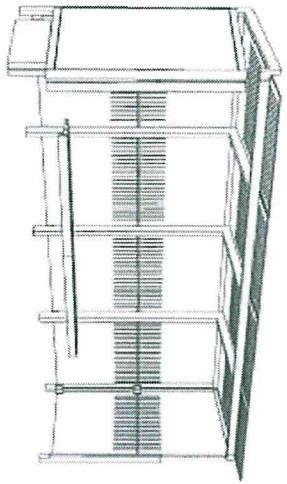

GE410-SS GEOMERE

mmclie 2 s.r.o
Brianska 2
911 05 Trenčín Slovensko
t +421 326 402 427
f +421 326 402 603
IC 36320854
IČ DPH SK2020178820
obchod@mmclie.sk
www.mmclie.com





ILLUSTRATIVE PHOTO

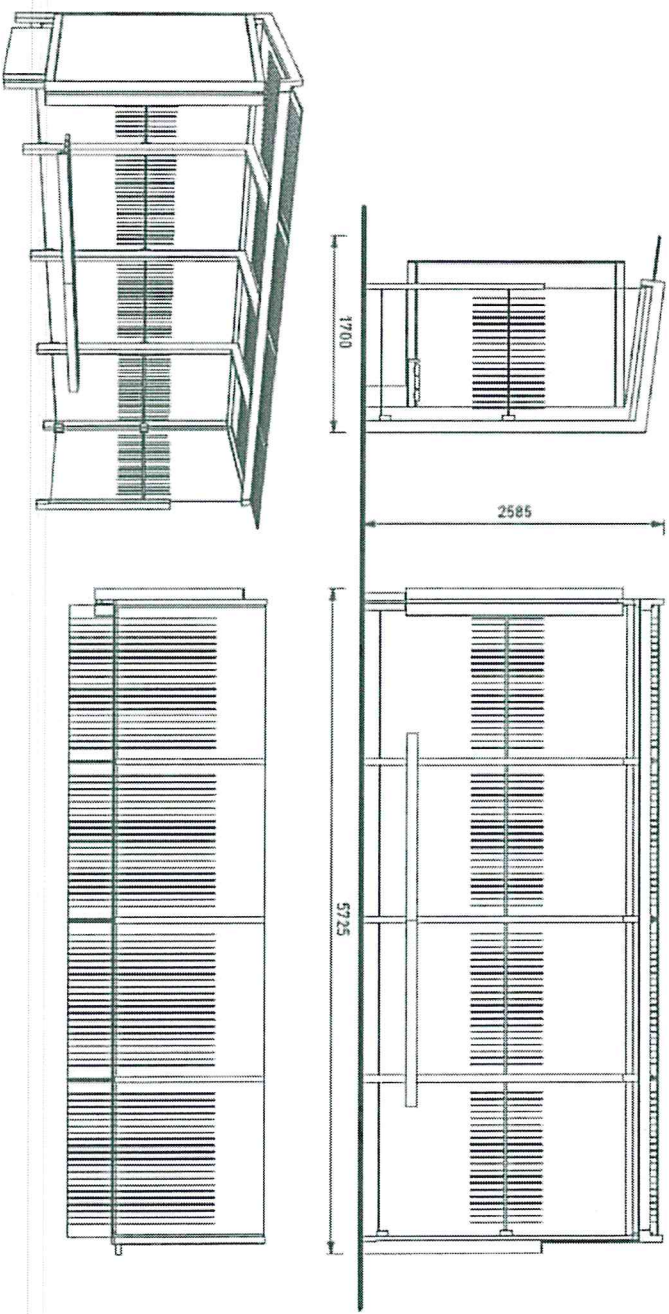

GE410b-SS - GEOMERE

All rights reserved. Protection of industrial design.

DATE: 20.4.2015 9:01

dimension in mm

mm
cite

2

proclife 2 s.r.o.
 Fabriková 2
 911 05 Fronte Štáporčan
 t: +421 378 402 277
 f: +421 378 402 433
 ic: 36370884
 ic: DIH ER 3031 78/20
 obchod@proclife.sk
 www.proclife.com



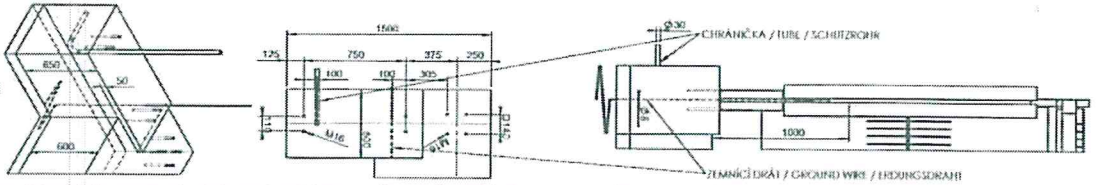

VARIANTA S CITYLIGHTEM
 OPTION WITH CITYLIGHT
 VARIANTE MIT CITYLIGHT

VÝŠKA CITYLIGHTU 400mm, PŘÍPODNÍ KABEL ČYKY 300mm, OCHRÁŇUJÍCÍ Ø 30mm VÝVĚST 1000mm NAD ÚROVŇ ZÁKLADU, DO VÝŠKY VÝŠŤI ZEMNÍČÍ DRÁT PŘEČERVA A VÝVĚST 1000mm NAD ÚROVŇ ZÁKLADU.
 ELECTRIC POINT OF CITYLIGHT 400mm, LEADING CABLE CYKY 300mm, LEAD OUT THE TUBE (Ø30mm) 1000mm ABOVE THE BASE LEVEL, INSERT THE GROUND WIRE Ø 30mm TO EXCAVATION AND LEAD IT OUT 1000mm ABOVE THE BASE LEVEL.
 KRAFTPUNKT VON CITYLIGHT 400mm, ZUFÜHRUNGSKABEL CYKY 300mm, DAS Ø 30mm SCHUTZROHR 1000mm ÜBER FUNDAMENTEBEREHE, HINANSLEITEN ÜBERLEIT IN DEN AUSBAU DEN ERDUNGSDRAHT I 30mm DIENEN FÜR BELEBUNG UND 1000mm ÜBER FUNDAMENTEBEREHE HINANSLEIT ÜBERLEIT.

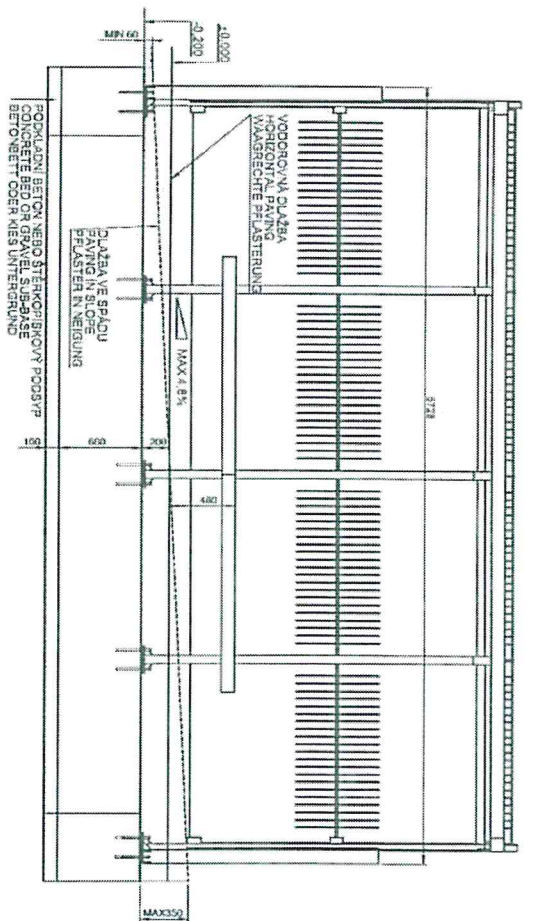

ZÁKLADOVÝ PÁS / CONTINUOUS FOOTING / FUNDAMENTSTREIFEN
 VAR A KUBATURA BETONU / CONCRETE CURBATURE /
 BETONKUBIKHALT - 3,12m³

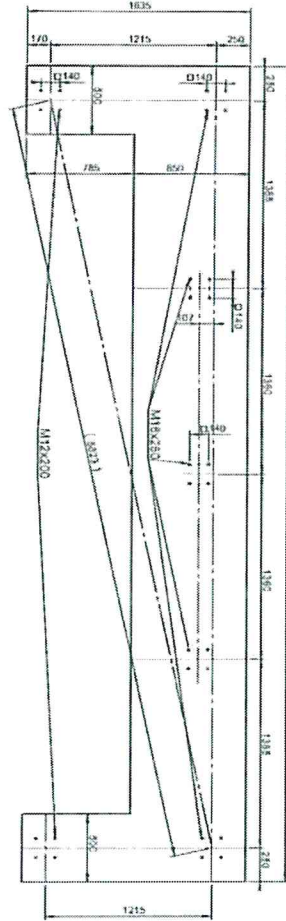

ZÁKLADOVÝ PÁS / BASE FOOTING / BETONUNTERFUNDAMENTE
 VAR B KUBATURA BETONU / CONCRETE CURBATURE / BETONKUBIKHALT - 2,28m³

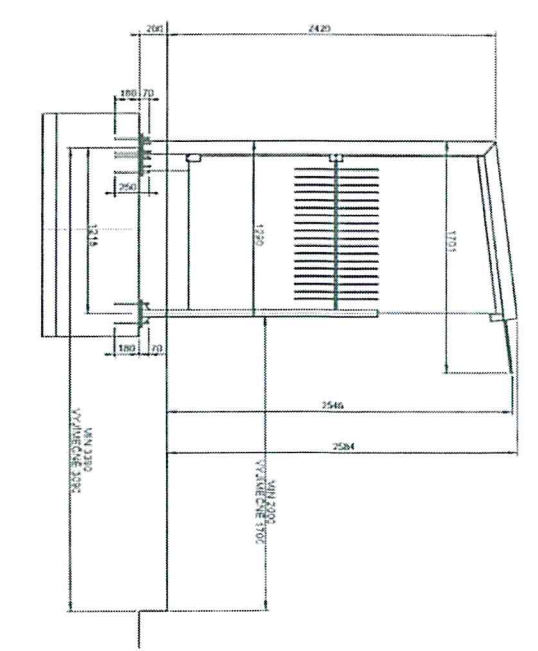
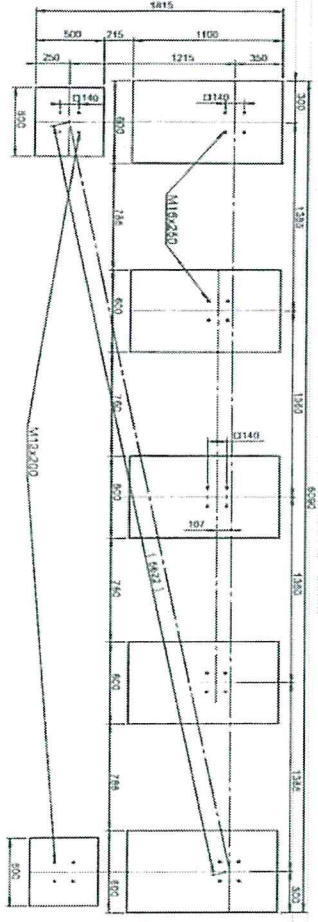

ZÁKLADOVÁ DEŠKA / FOUNDATION BASEPLATE / FUNDAMENTPLATTE 6992 x 1635 x 200
 VAR C KUBATURA BETONU / CONCRETE CURBATURE / BETONKUBIKHALT - 1,89m³

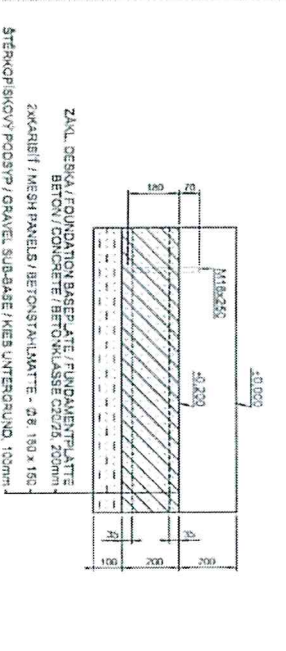

ZÁKL. DEŠKA / FOUNDATION BASEPLATE / FUNDAMENTPLATTE
 BETON / CONCRETE / BETONKUBIKHALT 6992 x 1635 x 200mm
 ZAKURBITÍ / MESH PANELS / BETONSTÄHKALMÄTTE - Ø 180 x 150
 ŠTEKOPÍŠŤOVÝ PODSPYP / GRAVEL SUB-BASE / KIES UNTERGRUND 100mm

Handwritten notes and technical specifications in Czech, including details about the concrete strength, reinforcement, and construction requirements. The text is partially obscured by the diagrams and other text.

DATE: 9.4.2015 V 01
 Minimal load-bearing capacity of the soil 180kPa
 dimensions in mm
GE 410 - GEOMERE
 All rights reserved. Protection of industrial design.



mmcte.com



mmcite 1 a.s.
 Bílovice 519, 687 12 Bílovice
 Czech Republic
 t: +420 572 434 292
 f: +420 572 541 935
 IČ: 27670864
 DIČ: CZ27670864
 info@mmcite.cz
 www.mmcite.com

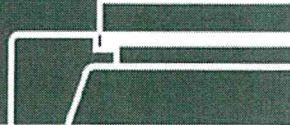

Prohlášení o vlastnostech č.: 1151-4

Jedinečný identifikační kód výrobku:

GE210b-SS	GE310b-SS	GE410b-SS
-----------	-----------	-----------

Zamýšlené použití výrobku:

Městský mobiliář - zastávkový přístřešek Geomere. Ocelová nosná konstrukce, šikmá střecha, zadní stěna a případné boční stěna(y) z kaleného skla. Integrované sedáky z HPL desek. V jedné z bočních stěn je umístěná osvětlená reklamní vitrina c-light.

Výrobce:

mmcite 1 a.s. IČ: 276 70 864
 Bílovice 519 zapsaná v obchodním rejstříku u KS v Brně pod
 687 12 Bílovice spisovou značkou B4523
 Česká republika

Výrobní závod:

kovocité a.s. IČ: 255 49 227
 Bílovice 519 zapsaná v obchodním rejstříku u KS v Brně pod
 687 12 Bílovice spisovou značkou B5627
 Česká republika

Systém POSV:

Systém 2+

Harmonizovaná norma:

ČSN EN 1090-1+A1:2012

Oznámený subjekt:

NB 1517
 STAVCERT Praha, spol. s r.o.
 U Výstaviště 3
 170 00 Praha 7

Deklarované vlastnosti:

Základní charakteristika	Vlastnost	Harmonizované technické specifikace
Tolerance rozměrů a tvarů	v souladu s přílohou D	ČSN EN 1090-1+A1:2012
Svařitelnost	Ocel S235JR	ČSN EN 1090-2+A1:2012 ČSN EN 1011-2:2001
lomová houževnatost	Min. nárazová práce při -20°C = 27J.	ČSN EN 1993-1-10
Reakce na oheň	konstrukce přístřešku = A1 sedáky = B-s2, d0	ČSN EN 13501-1+A1
Úprava povrchu	Stupeň P3 Povrch je specifikován ve výrobní dokumentaci.	ČSN EN 1090-2+A1:2012
Trvanlivost	Specifikace protikorozní povrchové ochrany ve výrobní dokumentaci.	ČSN EN ISO 14713-1
Třída provedení	EXC2 (CC2 / PC2 / SC1)	ČSN EN 1090-2+A1:2012
Zatížení sněhem	Plošná zátěž = 1,5kN/m ² (150kg/m ²) koncentrovaná zátěž = 1kN (100kg)	ČSN EN 1991-1-3
Zatížení větrem	Garantovaná odolnost vůči větru do rychlosti 25,2m/s (90km/hod).	ČSN EN 1991-1-4

Příslušná technická dokumentace a/nebo specifická technická dokumentace:

Osvětlený C-LIGHT zkušebně autorizovaný subjekt: Institut pro testování a certifikaci a.s. AZI 1004.3 Třída Tomáše Bati 299 CZ 624 21 Zlín Zkušební protokol č. 414102187A11, 414102187AE1.	C-LIGHT splňuje: ČSN EN 60598-1 ed.5:2009+A1:2009 ČSN EN 60598-2-3:2003+A1:2011 ČSN EN 55015 ed.3:2007+A1:2008+A2:2009 ČSN EN 61547 ed.2:2010 ČSN EN 61000-3-2 ed.3:2006+A1:2010+A2:2010 ČSN EN 61000-3-3 ed.2:2009 směrnici EU 2006/95/ES nařízení vlády NV616/2006 Sb
---	---

Vlastnosti výše uvedeného výrobku jsou ve shodě se souborem deklarovaných vlastností.

Toto prohlášení o vlastnostech se v souladu s nařízením (EU) č. 305/2011 vydává na výhradní zodpovědnost výrobce, uvedeného výše.

Podepsáno za výrobce a jeho jménem:

V Bílovicích, 14.10.2015

Jméno: Gabriela Mikošková
 Director of Development

01



mmcite 1 a.s.
 Bílovice 519
 687 12 Bílovice
 IČ: 27670864
 DIČ: CZ27670864

Podpis:

Gabriela Mikošková

Príloha č. 1 – B Technické riešenie reklamného zariadenia city light

Charakter konštrukcie :

- Vitrína slúži ako presvetlený nosič reklamných alebo informačných plagátov, konštrukčne je riešená ako trojdielny sendvičovo skladaný výrobok, kde prostredná časť tvorí hlavný rám, vonkajšími prvkami celej skladby sú dve identické dvere vitríny: do hlavného rámu je vsadený elektrorám nesúci všetky prvky tohto zariadenia

Použitie:

- zariadenie je určené hlavne ako reklamná plocha pre plagáty, rozmer viditeľnej plochy 1102 mm x 1687 mm, teda 1,859 m² určené predovšetkým do vonkajšieho prostredia

Povrchová úprava:

- ocelová konštrukcia je opatrená ochrannou vrstvou zinku s hrúbkou 80 µm a v pohľadovej časti tiež práškovým vypaľovaným lakom

Hlavný rám:

- zvarenec tvorený obdĺžnikovým uzavretým profilom 70x50 mm a U-profilom 70x40 mm slúži ako nosič elektrorámu a plexisklových dosiek upevnených cez plastové úchyty, zaisťuje odvetranie vitríny pomocou diagonálne umiestnených otvorov s krycou mriežkou proti hmyzu

Okno:

- zvarenec obdĺžnikového ocelového profilu 50x20 mm, na ktorom je nalepené sklo a priskrutkované krycie lišty horizontálne a vertikálne
- rám okna nesie zámok vitríny, tesnenie a úchyty plagátov,
- okno v otvorenom stave držia dve plynové vzpery 450N
- výplň okna – bezpečnostné sklo

Elektrovýbava:

- všetky elektroprvky sú namontované do elektrorámu, ktorý nesie LED osvetlenie (0,039kVA)

Základné elektro údaje:

- typ siete 1NPE 50 Hz, 230 V, AC, TN-S
- istenie – jednofázový istič kombinovaný s prúdovým chráničom 10A
- inštalovaný výkon: cca 0,25 Kva

Farebnosť: odtiene polyesterových práškových lakov v jemnej štruktúre mat

Presvetlená vitrina, obolstranná, samostatná

Charakter konštrukcie: vitrina slúži ako presvetlený nosič reklamných alebo informačných plagátov; konštrukčne je riešená ako trojdielny sendvičovo skladaný výrobok, kde prostredná časť tvorí hlavný rám, vonkajšími prvkami celej skladby sú potom dve identické dvere vitríny; do hlavného rámu je vsadený elektrorám nesúci všetky elektroprvky tohto zariadenia.

Použitie: je určená hlavne ako reklamná plocha pre plagáty, rozmer plagátu 1185 mmx1750 mm (rozmer viditeľnej plochy 1102 mm x1687 mm); možno ju využiť tiež ako výlepovú plochu či nástenku; je konštruovaná do vonkajšieho prostredia, alebo svojím charakterom vyhovuje tiež požiadavkám pre použitie vo vnútorrom prostredí – interiéry obchodných centier či športových areálov.

Povrchová úprava: ocelová konštrukcia je opatrená ochrannou vrstvou zinku a v pohľadovej časti tiež práškovým vypalovaným lakom.

Hlavný rám: zvarenec tvorený obdĺžnikovým uzavretým profilom 70x50 mm a U-profilom 70x40 mm; slúži ako nosič elektrorámu a plexisklových dosiek upevnených cez plastové úchytý; zaisťuje odvetranie vitríny pomocou diagonálne umiestnených otvorov s krycou mriežkou proti hmYZu.

Okno: zvarenec obdĺžnikového ocelového profilu 50x20 mm, na ktorom je nalepené sklo a priskrutkované krycie lišty horizontálne (ohýbané z hlinlkového plechu) a vertikálne (hlinlková tyč plochého prierezu); rám okna nesie záмок vitríny, tesnenie a úchytý plagátov; okno v otvorenom stave držia dve plynové vzpery 450N.

Uchytienie plagátov: je riešené pomocou šľových spón umiestnených v rohoch plagátov cez ťažné nerezové pružinky zaisťujúcich jeho rovnomerné vyplnanie ako v suchom, tak aj vo vlhkom stave.

Elektrovýbava: všetky elektroprvky sú namontované do elektrorámu, ktorého súčasťou je LED osvetlenie (0,039kVA), päťice, svorkovnicu pre pripojenie el. prívodu, elektronické predradníky a istič kombinovaný s prúdovým chráničom; elektrický prívod nohou vitríny.

Základné elektro údaje: typ siete: 1NPE 50 Hz, 230 V, AC, TN-S.
Isténie – jednofázový istič kombinovaný s prúdovým chráničom 10A (B10/1N/003).
Inštalovaný výkon: cca 0,25 Kva.

Farebnosť: odtiene polyesterových práškových lakov v jemnej štruktúre mat dodávaných štandardne spoločnosťou mmcité. Ostatné odtiene podľa vzorkovníka RAL sú k dispozícii na požiadanie.

C-LIGHT CL170

mmcité 2 s.r.o
Brnianska 2
911 05 Trnecín Slovensko
t +421 326 402 427
f +421 326 402 603
iC 36320854
iC DPH SK2020178820
obchod@mmcité.sk
www.mmcité.com

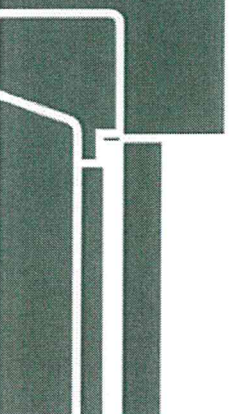

mm
cité

2

Kotvení:

kotvenie na dlažbu alebo na zhotovený terén do betónového základu pomocou závitových tyčí M12. Všetky prvky mestského mobiliáru musia byť riadne ukotvené podľa podkladov výrobcu, v opačnom prípade hrozí pri neopatrnom užívaní prevrhnutie výrobku, za ktorého následky nenesie výrobca žiadnu zodpovednosť.

Hmotnosť:

161 kg

Opция:

iná než štandardná farba.
Tri žiarivky pre presvetlenie vitríny (0,2KVA),
4 trubice T8 po 58 wattoch

Upozornenie:

pokiaľ nie je infopanel umiestnený v klimatizovanom priestore, je potrebné rozsvetľovať svietidlo vo vitríne iba vo večerných a nočných hodinách (súmrakový alebo časový spínač). Pri nedodržaní tejto podmienky môže dôjsť k prehriatiu a následnej deštrukcii svetelného zariadenia, za ktorú výrobca nenesie žiadnu zodpovednosť.

C-LIGHT CL170

mmclite 2 s.r.o
Brnanská 2
911 05 Trenčín Slovensko
t+421 326 402 427
t+421 326 402 603
iC 36320854
iC DPH SK2020178820
obchod@mmclite.sk
www.mmclite.com

mm
cité

2



mmcite 1 a.s.
Bílovice 519, 687 12 Bílovice
Czech Republic
t +420 572 434 292
f +420 572 541 935
IČ: 27670864
DIČ: CZ27670864
obchod@mmcite.cz
www.mmcite.com

Prohlášení o vlastnostech č.: 601-4

Jedinečný identifikační kód výrobku:

CL100	CL-R100	CL110	CL-R110
CL170	CL-R170	CL270	CL-R270

Zamýšlené použití výrobku:

Městský mobiliář - prosvětlená reklamní vitrina C-LIGHT. Ocelová nosná konstrukce, lišty z hliníkové slitiny, dveře otvírané nahoru, kalené sklo. Osvětleno zářivkovými trubiciemi nebo LED diodami.

Výrobce:

mmcite 1 a.s.
Bílovice 519
687 12 Bílovice
Česká republika

IČ: 276 70 864

zapsaná v obchodním rejstříku u KS v Brně pod spisovou značkou B4523

Výrobní závod:

kovocité a.s.
Bílovice 519
687 12 Bílovice
Česká republika

IČ: 255 49 227

zapsaná v obchodním rejstříku u KS v Brně pod spisovou značkou B5627

Systém POSV:

Systém 2+

Harmonizovaná norma:

ČSN EN 1090-1+A1:2012

Oznámený subjekt:

NB 1517
STAVCERT Praha, spol. s r.o.
U Výstaviště 3
170 00 Praha 7

Deklarované vlastnosti:

Základní charakteristika	Vlastnost	Harmonizované technické specifikace
Tolerance rozměrů a tvarů	v souladu s přílohou D	ČSN EN 1090-1+A1:2012
Svařitelnost	Ocel S235JR	ČSN EN 1090-2+A1:2012 ČSN EN 1011-2:2001
Lomová houževnatost	Min. nárazová práce při -20°C = 27J.	ČSN EN 1993-1-10
Reakce na oheň	F	ČSN EN 13501-1+A1
Úprava povrchu	Stupeň P3 Povrch je specifikován ve výrobní dokumentaci.	ČSN EN 1090-2+A1:2012
Trvanlivost	Specifikace protikorozní povrchové ochrany ve výrobní dokumentaci.	ČSN EN ISO 14713-1
Třída provedení	EXC2 (CC2 / PC2 / SC1)	ČSN EN 1090-2+A1:2012
Zatížení sněhem	Plošná zátěž = 1,5kN/m ² (150kg/m ²) koncentrovaná zátěž = 1kN (100kg)	ČSN EN 1991-1-3
Zatížení větrem	Garantovaná odolnost vůči větru do rychlosti 25,1m/s (90km/hod).	ČSN EN 1991-1-4

Příslušná technická dokumentace a/nebo specifická technická dokumentace:

C-LIGHT zkušel autorizovaný subjekt:
Institut pro testování a certifikaci a.s.
AZL 1004.3
Třída Tomáše Bati 299
CZ 624 21 Zlín

Zkušební protokol č. 414102187AL1,
414102187AE1.

C-LIGHT splňuje:

ČSN EN 60598-1 ed.5:2009+A11:2009
ČSN EN 60598-2-3:2003+A1:2011
ČSN EN 55015 ed.3:2007+A1:2008+A2:2009
ČSN EN 61547 ed.2:2010
ČSN EN 61000-3-2 ed.3:2006+A1:2010+A2:2010
ČSN EN 61000-3-3 ed.2:2009
směrnici EU 2006/95/ES
nařízení vlády NV616/2006 Sb.

Vlastnosti výše uvedeného výrobku jsou ve shodě se souborem deklarovaných vlastností.

Toto prohlášení o vlastnostech se v souladu s nařízením (EU) č. 305/2011 vydává na výhradní zodpovědnost výrobce, uvedeného výše.

Podepsáno za výrobce a jeho jménem:

V Bílovicích, 27.8.2014

Jméno: Ing. Michal Šrom
technický ředitel

Podpis:

01



mmcite 1 a.s.
Bílovice 519
687 12 Bílovice
IČ: 27670864
DIČ: CZ27670864



ILLUSTRATIVE PHOTO

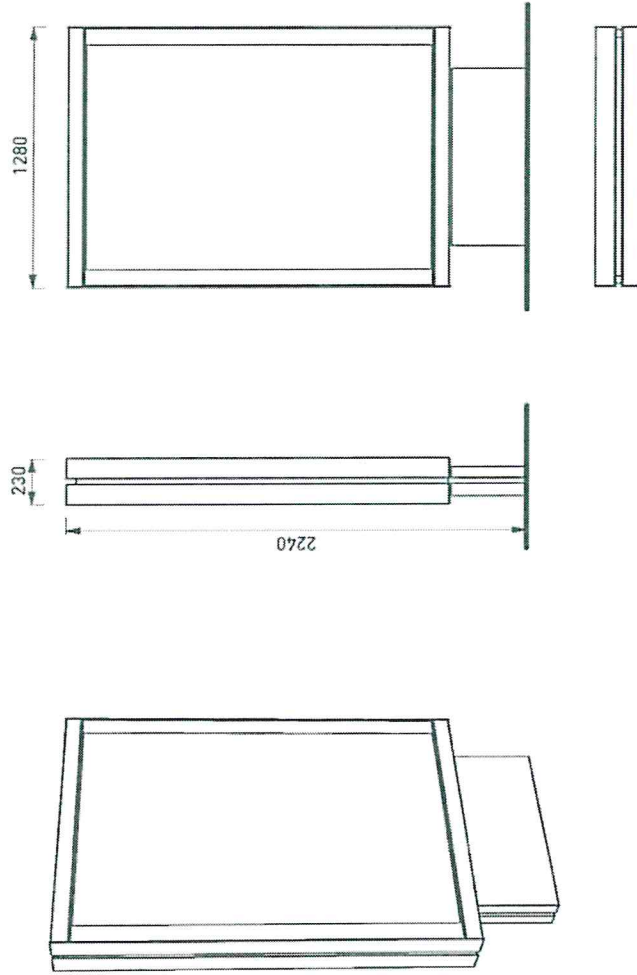

TECHNICAL SPECIFICATIONS 2/5
CL170 - C-LIGHT



mmcite.com

Розміри виробів, які інформують про технічні характеристики, є приблизними і не є обов'язковими. Розміри можуть відрізнятися від фактичних. Будь-які зміни розмірів виробів без повідомлення виробника. Розміри виробів, які інформують про технічні характеристики, є приблизними і не є обов'язковими. Розміри можуть відрізнятися від фактичних. Будь-які зміни розмірів виробів без повідомлення виробника. Розміри виробів, які інформують про технічні характеристики, є приблизними і не є обов'язковими. Розміри можуть відрізнятися від фактичних. Будь-які зміни розмірів виробів без повідомлення виробника.

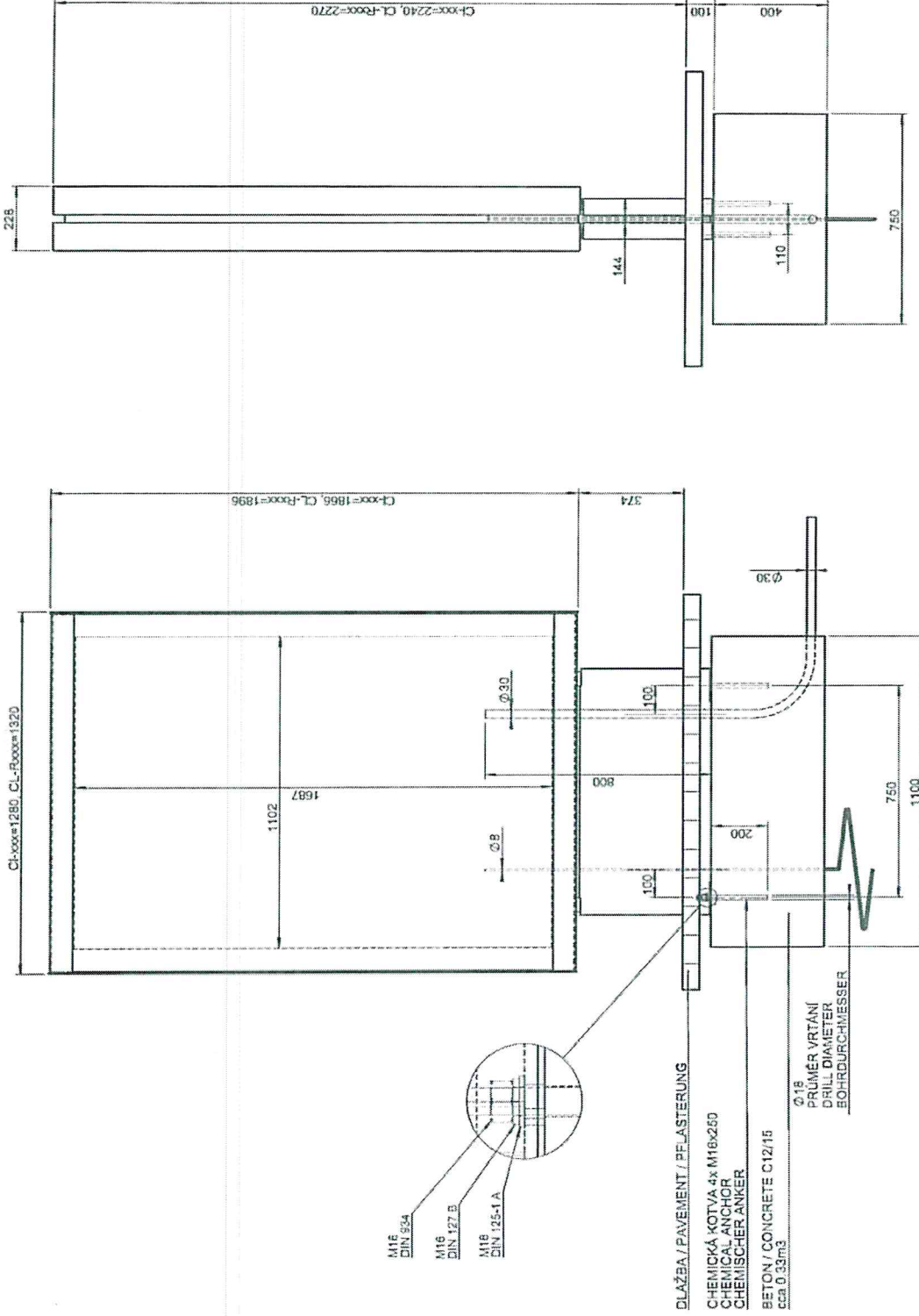

DATE: 11.2.2015 V: 02
 minimal load-bearing capacity of the soil 150kPa
 dimensions in mm

CL110, CL170, CL270 / R - C-LIGHT

All rights reserved. Protection of industrial design.

PRÍKON 4x58W, PRÍVODNÍ KABEL CYKY J 3x2,5, CHRÁŇIČKU Ø30mm VYVĚST 800mm NAD ÚROVŇ ZÁKLADU, DO VÝKOPU VLOŽIT ZEMNÍCI DRÁT F6Zn Ø8mm A VYVĚST 800mm NAD ÚROVŇ ZÁKLADU.
 ELECTRIC INPUT 4x58W, LEAD-IN CABEL CYKY J 3x2.5, LEAD OUT THE TUBE (Ø30mm) 800mm ABOVE THE BASE LEVEL, INSERT THE GROUND WIRE (F6Zn Ø8mm) TO EXCAVATION AND LEAD IT OUT 800mm ABOVE THE BASE LEVEL.
 KRAFTBEDARF 4x58W, ZUFÜHRUNGSKABEL CYKY J 3x2,5, DIAS Ø30mm SCHUTZROHR 800mm ÜBER FUNDAMENTEBOENE HIRAUZUFÜHREN, IN DEN AUSHUB DEN ERDUNGSDRANT F6Zn Ø8mm HINEINLEGEN UND 800mm ÜBER FUNDAMENTEBOENE HIRAUZUFÜHREN.

Príkony, výrobky, majetkové práva sú chránené. Všetky ostatné údaje sú zobrazené podľa skutočnosti. Príkony, výrobky, majetkové práva sú chránené. Všetky ostatné údaje sú zobrazené podľa skutočnosti.
 Die Abmessungen sind verbindlich. Die Hersteller haften für die Richtigkeit der Angaben. Die Abmessungen sind verbindlich. Die Hersteller haften für die Richtigkeit der Angaben.
 Dimensiones de producto son de carácter informativo. La información es responsabilidad de los fabricantes. Dimensiones de producto son de carácter informativo. La información es responsabilidad de los fabricantes.



mmcite.com

Venkovní prosvětlené reklamní vitríny c-light

Popis:

Venkovní reklamní vitríny jsou určeny k zobrazování reklamních či informačních plakátů. Vitríny se vyrábí v jednostranném i oboustranném provedení s možností instalace na zeď, s podstavcovou nohou pro instalaci do prostoru, nebo jako součást přístřešku. Vitríny jsou vybaveny světelným systémem T8 nebo LED. Základní konstrukce vitríny je vyrobena ze žlárové zinkované oceli, okna jsou osazena bezpečnostním kaleným sklem. Okna vitríny se otáčejí prostřednictvím zámků umístěného ve spodní části rámu. Snadné otevíření okna směrem nahoru a zatváčení v otevřeném stavu zajišťují plynové vzpěry.

Technické parametry

Označení	CL100/CL-R100**	CL100E	CL105	CL110/CL210*/CL-R110**/CL-R210***	CL120/CL-R120**	CL130/CL-R130**	CL140/CL-R140**	CL170/CL270*/CL-R170**/CL-R270***
	Nástěnná	Nástěnná, odlehčená	Nástěnná	Samostatná na podstavce noze - jednostranná	Vložená, určená do přístřešku	Vložená, určená do přístřešku	Vložená, určená do přístřešku Skandium,	Samostatná na podstavce noze - oboustranná
Provedení vitríny	Jednostranná	Jednostranná	Jednostranná	Jednostranná	Jednostranná	oboustranná	oboustranná	
Napájení	230V 50Hz	230V 50Hz	230V 50Hz	230V 50Hz	230V 50Hz	230V 50Hz	230V 50Hz	230V 50Hz
Přikon T8	230W	230W	144W	230W	230W	230W	230W	230W
Přikon LED	39W	39W	31W	39W	39W	39W	39W	39W
Krytí v uzavřeném stavu	IP44	IP44	IP44	IP44	IP44	IP44	IP44	IP44
Krytí v otevřeném stavu	IP20	IP20	IP20	IP20	IP20	IP20	IP20	IP20
Vnější rozměr výrobku	1280x1860	1275x1858	1040x1380	1280x2325	1280x1860	1280x1860	1280x2498	1450x2355
Rozměr plakátu	x155	x105	x155	x155	x155	X225	x155	x225
	1185x1750	1185x1750	825x1455	1185x1750	1185x1750	1185x1750	1185x1750	1185x1750
Rozměr viditelné plochy	mm	mm	mm	mm	mm	mm	mm	mm
	1102x1687	1102x1687	885x1416	1102x1687	1102x1687	1102x1687	1102x1687	1102x1687
	mm	mm	mm	mm	mm	mm	mm	mm

* CL2xx: noha s lamelami z tropického dřeva. ** CL-R1xx: jednostranný rolovací systém. *** CL-R2xx: noha s lamelami z tropického dřeva + jednostranný rolovací systém

Společnost mmc je výrobcem a distributorem výrobků značky c-light. Všechny výrobky jsou vyráběny v souladu s evropskými normami. Pro více informací o našich produktech navštivte naši webovou stránku www.mmcie.com.
 Alle Angaben sind ohne Gewähr. Die Hersteller übernehmen keine Haftung für Schäden, die aus dem Gebrauch unserer Produkte resultieren. Die Hersteller übernehmen keine Haftung für Schäden, die aus dem Gebrauch unserer Produkte resultieren.
 Dimensões e pesos são apenas informativos. Os fabricantes não se responsabilizam por danos ou lesões decorrentes do uso incorreto dos produtos. Os fabricantes não se responsabilizam por danos ou lesões decorrentes do uso incorreto dos produtos.
 Las dimensiones de los productos son solo informativas. El fabricante no se responsabiliza de daños o lesiones que se deriven del uso incorrecto de los productos. El fabricante no se responsabiliza de daños o lesiones que se deriven del uso incorrecto de los productos.

Obecné pokyny:

- Před montáží a následným použitím vnitřiny si nejprve důkladně přečtete tento manuál.
- Jakoukoliv manipulaci může provádět pouze osoba s odbornými znalostmi, odpovídajícími typu manipulace s vnitřinou.
- Vnitřinu přepravuje důkladně zabalenu ve foili a kartonu, tak aby nedošlo k poškození povrchu panelu či skla.
- Vnitřinu nepokládejte prosklenou stranou na předměty, které by způsobily rozbití skla.
- Před montáží se ujistěte, že jste vybrali pro instalaci vhodné místo.
- Montáž vnitřiny může provádět pouze specialista s patřičnou kvalifikací.
- Připojení vnitřiny k napájecí síti může provádět pouze elektro-specialista s patřičnou kvalifikací (§§ VYHLÁŠKY 50/1978).
- Před uvedením vnitřiny do provozu, je nutné zajistit výchozí revizi.
- Provozovatel vnitřiny je povinen zajistit pravidelné revize min. 1x za 2 roky.
- Před jakoukoliv další manipulací s vnitřinou při běžném provozu se ujistěte, že je vypnuto napájení vnitřiny a vypnut spínač vnitřiny.

Otevírání a zavírání:

Každé dveře vnitřiny jsou ve spodní části osazeny zámkem. Klíče jsou vždy součástí balení.

1. Otevírání: Vložte klíč do zámku jeho postupným otáčením okolo osy. Po jeho zasazení do zámku přitlačte jednou rukou dveře směrem do vnitřiny (je nutno překonat odpor těsnění dveří), otáčte klíčem a s maximální opatrností pomalu otevřete dveře.
Dveře přidržujte až do polohy maximálního otevření. Dveře vnitřiny jsou otevřeny směrem nahoru pomocí dvojice plynových vzpěr. V případě, že nebudete dveře při otevírání přidržovat, může dojít k poškození dveří vnitřiny či úrazu. V otevřené poloze jsou pak dveře stabilní a udržují maximálně otevřenou, nebo mírně pokleslou pozici.
2. Zavírání: Zavírání dveří probíhá pomocí tlaku ruky na spodní okraj okna zhruba v místě zámku. Dveře je nutno nejen dovést do zavřené polohy, ale pokračovat v tlaku až do slyšitelného cvaknutí. Pro správné zasazení zámku je nutno v poslední fázi (cca poslední 3 cm) přetlačit také odpor těsnění dveří. Před opuštěním vnitřiny se třnutím dveří k sobě přesvědčte, že zámek správně zaskočil.

Připojení k napájecí síti:

Připojení vnitřiny k napájecí síti může provádět pouze elektro-specialista s patřičnou kvalifikací (§§ VYHLÁŠKY 50/1978)

Zařízení je určeno pro připojení do sítě TN-S. Pokud je zařízení umístěné ve venkovních prostorech, musí být přívodní kabel osazen proudovým chráničem.

Napájecí napětí: 230V 50Hz

Přívodní kabel: CYKY, CYSY 3x1,5 nebo 3x2,5

Jištění přívodního kabelu: 16A

Přívodní kabel je nutné ve vnitřní trase od vstupní průchodky po svorkovnici řádně připravit k hlavní konstrukci panelu prostřednictvím plastových stahovacích pásek či samolepicích uchytů tak, aby kabel nevisel volně a nemohlo dojít k jeho poškození, např. přivrtání do dveří panelu.

Vnitřina je osazena vstupní svorkovnicí s označenými svorkami L, N, PE.

Správnost připojení je třeba ověřit výchozí revizí.

Instalace plakátu:

Plakáty se do vnitřiny instalují pomocí čtyř upínacích klipů umístěných v rozích rámu

1. Pokud bude mít plakát větší rozměry než standardní, doporučíme rohby plakátu před přichycením do klipu diagonálně ohnout.
2. Přichytíte plakát v normích rozích pomocí klipů a následně v rozích spodnicí.
3. Plakát musí být plně vypnutý (zajišťuje pružina klipů), nesmí mít viditelné deformace směrem do středu vnitřiny a nesmí být viditelně upínací klipy.

Řešení problémů naleznete v oddělení "Správa a výměna" nebo na stránce www.mmcile.com.
At produkt naraďte na výrobce, výrobce je zodpovědný za všechny aspekty bezpečnosti a kvality výrobku.
Die Abmessungen der Produkte sind standard. Bei Herstellen des Produkts sind die Abmessungen der Produkte zu berücksichtigen. Nach dem Einbau des Produkts sind die Abmessungen der Produkte zu berücksichtigen.
Dimensiunile produselor sunt standard. La fabricarea produselor trebuie să se ia în considerare dimensiunile produselor. După instalarea produselor trebuie să se ia în considerare dimensiunile produselor.
Las dimensiones de los productos son estándar. Al fabricarse se debe tener en cuenta de las dimensiones de los productos. Después de la instalación de los productos se debe tener en cuenta de las dimensiones de los productos.

Kontrola a údržba:

Pravidla pro pravidelné kontroly

K zachování estetických a uživatelských vlastností a zamezení předčasného znehodnocení výrobku je nutná pravidelná a pečlivá kontrola a údržba mobiláře. Obvyklý a doporučený interval pro pravidelnou kontrolu a údržbu je 1x za 6 měsíců.

O kontrole a údržbě (původní stav mobiláře, provedené úkony, výsledný stav mobiláře) je provozovatel nebo majitel povinen učinit záznam do řádné a prokazatelné evidence, optimálně včetně elektronické fotodokumentace stavu mobiláře.

Při známce poškození je nezbytné místo opravit dle postupu údržby a drobných oprav, doporučených výrobcem. Při větším poškození je vhodné světit opravu výrobci mobiláře nebo specializované firmě.

Údržba a drobné opravy

Je zakázáno používat k čištění dřevěných, kovových a ocelových částí mobiláře chemická rozpouštědla, louhy, kyseliny všeho druhu nebo jiné agresivní přípravky. V některých případech nelze používat ani čistič na bázi acetonu nebo benzínu (nerozové díly). V případě použití prostředků na čištění dřezu nebo vodovodních baterií musí být místa neutralizována mydlovou vodou a ještě řádně opláchnuta čistou vodou. Při čištění povrchu mobiláře je zakázáno používat špachtli, škrabky, nože, drátětky a jiné ostré předměty či abrazivní prostředky na bázi písku, které by mohly povrch poškrábat nebo odřít.

Postup pro povinnou údržbu

1. Před započatím údržby vnitřní, se ujistěte, že je vypnuto napájení světelného systému vypnutý jistič prvek, spínač.
2. Vnitřní prostory vnitřní vyčistěte od prachu tlakovým vzduchem, skleněnou plochu a těsnící pryž drží po celém obvodu rámu.
3. Překontrolujte, zda těsnící pryž drží po celém obvodu rámu.
4. Vnější části vnitřní ořete vlhkým hadrem a následně vysušte.
5. Při používání čisticí chemie může dojít k poškození povrchu vnitřní.
6. Z důvodu usazení prachu a různých částic doporučujeme skleněné výplně 2x ročně umýt tradičními prostředky na sklo, které jsou volně prodejně v obchodech.

Řešení vady: Pokud máte nějaké problémy s výrobkem, výrobce si vyhradí právo na zkušební technickou správu bez předchozího upozornění, zejména pokud si svoji zodpovědnost výrobci jsou zjednotili. Řešení vady: Pokud máte nějaké problémy s výrobkem, výrobce si vyhradí právo na zkušební technickou správu bez předchozího upozornění, zejména pokud si svoji zodpovědnost výrobci jsou zjednotili. Řešení vady: Pokud máte nějaké problémy s výrobkem, výrobce si vyhradí právo na zkušební technickou správu bez předchozího upozornění, zejména pokud si svoji zodpovědnost výrobci jsou zjednotili.

OVS – nájom pozemkov pod prístrešky MHD

Mesto Žilina
Námestie obetí Komunizmu 1
011 31 Žilina

Identifikácia uchádzača

Spoločnosť Akzent BigBoard, a.s.,
Ivanská cesta 2/D, 821 04 Bratislava,
IČO 44 540 957

zastúpená členom predstavenstva spoločnosti Jánosom Gaálom, telefónny kontakt
00421 905 612 854, e-mailová adresa: gaal@bigboard.sk .

V Bratislave, 17.októbra 2016

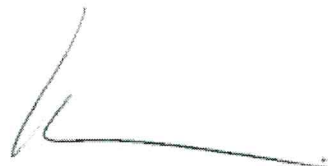

Richard Flimel
člen a predseda predstavenstva



János Gaál
člen predstavenstva

Príloha č. 1 Výpis z OR SR spoločnosti Akzent BigBoard, a.s.