

Materiál na rokovanie pre  
**Mestskú radu v Žiline**

Číslo materiálu: \_\_\_\_/2012

K bodu programu

**NÁVRH VŠEOBECNÉ ZÁVÄZNÉHO NARIADENIA  
o určení a názvu ulice a verejného priestranstva v meste Žilina  
( Blankytná, Chlmecké námestie, Katedrálne námestie)**

Materiál obsahuje:

1. Návrh uznesenia
2. Dôvodová správa
3. Materiál – Návrh VZN o určení názvu ulice a verejného priestranstva v meste Žilina  
(Blankytná, Chlmecké námestie, Katedrálne námestie)

Materiál prerokovaný:

Predkladá:

**Ing. Igor Choma**  
Primátor mesta

Zodpovedný za vypracovanie:

**Ing. Jozef Oswald**  
Vedúci stavebného odboru

Žilina, máj 2012

## NÁVRH NA UZNESENIE

*Mestská rada v Žiline*

- I. odporúča mestskému zastupiteľstvu na jeho najbližšom zasadnutí schváliť
  1. Návrh Všeobecne záväzného nariadenia o určení názvu ulice a verejného priestranstva v meste Žilina (Blankytná, Chlmecké námestie, Katedrálne námestie)

## DÔVODOVÁ SPRÁVA

Návrh Všeobecne záväzného nariadenia, ktorým sa určuje názov ulice a verejného priestranstva v meste Žilina, sa predkladá Mestskej rade v Žiline ako iniciatívny materiál Mestského úradu v Žiline, občanov mesta Žilina a Rímskokatolíckej cirkvi, ktorého vypracovanie vychádza:

1. z potreby pomenovania ulice (**Blankytná**) v mestskej časti Budatín, ktorá vznikla vybudovaním novej zástavby rodinných domov,
2. z potreby pomenovania námestia (**Chlmecké námestie**) v mestskej časti Považský Chlmec, ktorého súčasťou je objekt bývalého kultúrneho domu a parku s kaplnkou a tiež z podnetu občanov volebného obvodu č. 8
3. z potreby pomenovania námestia (**Katedrálne námestie**) v mestskej časti Staré mesto, návrh priestoru námestia okolo farského kostola bol orientačne vyčlenený ešte v roku 2009 s pracovným názvom (Námestie Svätej trojice) z podnetu Rímskokatolíckej cirkvi, Žilinskej diecézy

Určenie tohto názvu ulice a týchto verejných priestranstiev bolo prerokované v Názvoslovnej komisii, vymenovanej primátorom mesta, na stretnutí dňa 18.10.2011.

Mesto Žilina určuje názvy ulíc podľa § 2b zákona č. 369/1991 Zb. o obecnom zriadení v znení neskorších predpisov všeobecne záväzným nariadením, pričom je táto zákonná podmienka splnená týmto návrhom.

Novovzniknuté názvy ulica – Blankytná a námestia - Chlmecké námestie, Katedrálne námestie sú prípustné vzhľadom na ich lokalizáciu, sú kontinuitou určovania názvov s už použitými názvami, nie sú duplicitné ani urážajúce mravnosť a náboženské cítenie, sú jazykovo správne a priliehavé v súvislosti s reáliami mesta.

Predložený návrh všeobecne záväzného nariadenia mesta je v súlade s Ústavou SR, ostatnými všeobecne záväznými predpismi SR. Návrh zakladá finančné nároky na označenie ulice a námestí tabuľkami, ktorých výroba a umiestnenia bude realizované v rámci schváleného rozpočtu na rok 2012.

## Všeobecné záväzné nariadenie

č. ....../2012

### o určení názvu ulice a verejného priestranstva v meste Žilina (Blankytná, Chlmecké námestie, Katedrálne námestie)

Mestské zastupiteľstvo v Žiline na základe samosprávnej pôsobnosti podľa § 4 ods. 1 a § 6 ods.1 zákona o obecnom zriadení č. 369/1990 Zb. v znení neskorších predpisov vydáva toto

Všeobecné záväzné nariadenie o určení názvu ulice a verejného priestranstva v meste Žilina (Blankytná, Chlmecké námestie, Katedrálne námestie)

#### Článok 1 Úvodné ustanovenie

Týmto všeobecne záväzným nariadením mesta Žilina sa určuje názov novej ulice a názov verejného priestranstva v meste Žilina.

#### Článok 2 Určenie názvu ulice a verejného priestranstva

1. Mestské zastupiteľstvo v Žiline určuje názov ulice a verejného priestranstva v meste Žilina takto:
  - a) Blankytná /nová ulica/ – v mestskej časti Budatín, vymedzená od križovatky s ulicou Na Lány po pravej strane a ulicou Hnedou v smere do Zádubnia po slepé ukončenie s obratiskom (nasleduje po ulici Hnedej)
  - b) Chlmecké námestie /nové námestie/ – v mestskej časti Považský Chlmec je priestor námestia historický daný a vymedzený existujúcou zástavbou. Súčasťou námestia je objekt bývalého kultúrneho domu a parku s kaplnkou.
  - c) Katedrálne námestie /nové námestie/ - v mestskej časti Staré mesto, vymedzený priestor okolo farského kostola
2. Súčasťou tohto všeobecne záväzného nariadenia (ďalej len „nariadenie“) je:
  - grafická príloha č. 1, ktorá vyznačuje vymedzenie novej ulice „Blankytná“ uvedenej v čl. 2 ods. 1 písm. a) tohto nariadenia
  - grafická príloha č. 2, ktorá vyznačuje vymedzenie námestia „ Chlmecké námestie“ uvedeného v čl. 2 ods. 1 písm. b) tohto nariadenia
  - grafická príloha č. 3, ktorá vyznačuje vymedzenie námestia „Katedrálne námestie“ uvedeného v čl. 2 ods. 1 písm. c) tohto nariadenia

**Článok 3**  
**Záverečné ustanovenie**

1. Toto nariadenie bolo schválené Mestským zastupiteľstvom v Žiline, dňa .....
2. Nadobúda účinnosť 15. Dňom od vyvesenia na úradnej tabuli mesta, t.j.....
3. Vyvesené na úradnú tabuľu mesta dňa .....

Ing. Igor Choma  
primátor mesta Žilina



13087/264/Bo  
1:2000  
BSC

DIEŤVODÚCE ULICE  
 VYDANÉ VR ASP

|   |                          |  |            |                      |        |                     |         |               |    |
|---|--------------------------|--|------------|----------------------|--------|---------------------|---------|---------------|----|
| <b>ERLUX</b><br>JOZEF VRŠANSKÝ<br>1 DOLNÝ HRIČOV 73<br>S 72397 F.0903/ 415 409<br>perlux@atlas.sk<br>0 333 72 730 | INVESTOR                 | INDEVEL s.r.o., HLINSKÁ 2582/17, 01001 ŽILINA                          |            | ZÁKAZKA Č.           | 17/08  | DATUM               | 06.2008 | Č. PAR.       | 6  |
|   | STAVBA                   | IBV BUDATÍN, RADOVÝ RODINNÝ DOM-7BJ<br>OBJEKT SO3 - VEREJNÉ OSVETLENIE |            | STUPEŇ               | PSP    | PROFESIA            | EL      | ČASŤ PROFESIE | VO |
|   | MIESTO                   | BUDATÍN, č. parc. 725/28, 29, 32, 34, 37-40                            |            | MIERKA               | 1:2000 | POČET A4            | 1       | Č. VÝKRESU    | 01 |
|   | ZODPOVEDNÝ PROJEKTANT    | ING. VRŠANSKÝ JOZEF  | VYPRACOVAL | ING. VRŠANSKÝ JÚLIUS | HIP    | ING. TAKÁČOVÁ DANKA |         |               |    |
| NÁZOV VÝKRESU   | SITUÁCIA ŠIRŠÍCH VZŤAHOV |  |            |                      |        |                     |         |               |    |

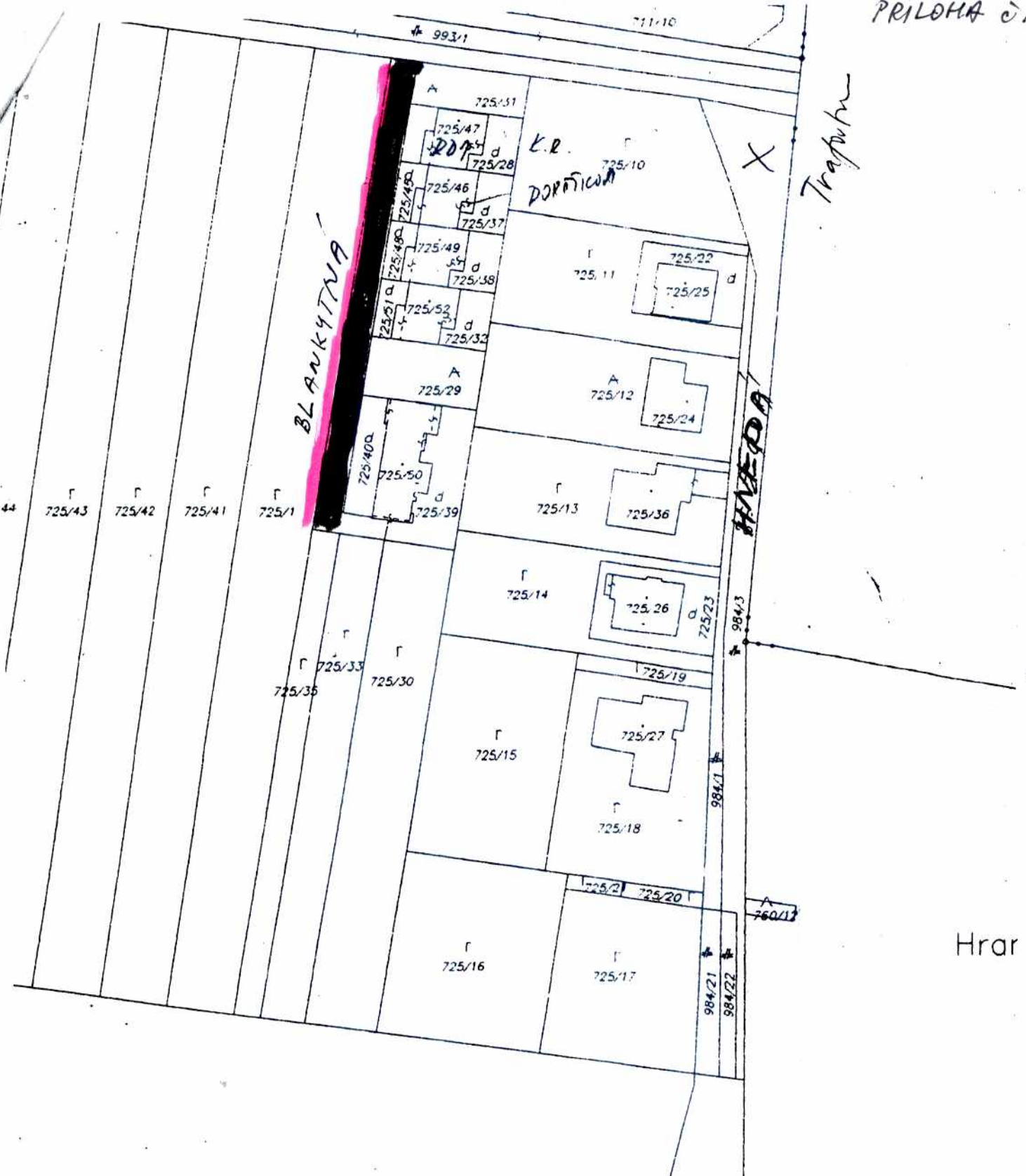

|   |   |        |                |                       |             |          |
|---|---|--------|----------------|-----------------------|-------------|----------|
| Organizácia<br><br>Katastrálny úrad<br>Katastrálny úrad v Žiline<br>Správa katastra<br>Správa katastra Žilina | Okres   | Žilina | Obec           | ŽILINA                | Kat. územie | BUDATÍN  |
|   | Číslo zákazky   | 3787/2 | Mapový list č. | ŽILINA 6-5/12, 6-5/14 | Mierka      | 1 : 1000 |
|   | KÓPIA KATASTRÁLNEJ MAPY<br>na parcelu: 725/28, 725/29, 725/31, 725/32 |        |                |                       |             |          |
| Vyhotočil   |   |        |                |                       |             |          |
| Dňa   | 28.04.2011  | Meno   | Drábiková      |                       |             |          |

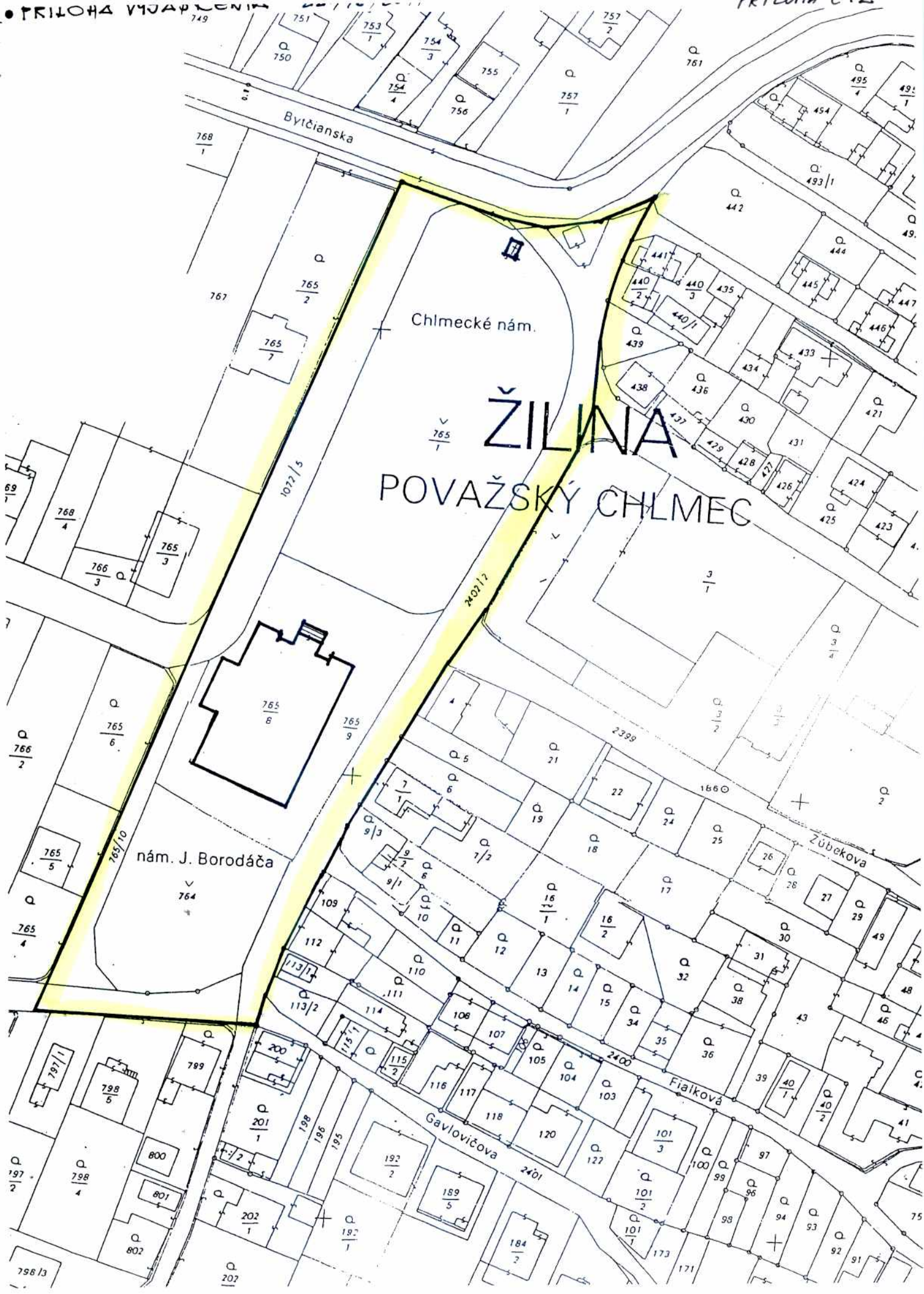

# ŽILINA

## POVAŽSKÝ CHLMEC

Bytčianska

Chlmecké nám.

nám. J. Borodáča

Gavlovičova

Fialková

Zúbekova

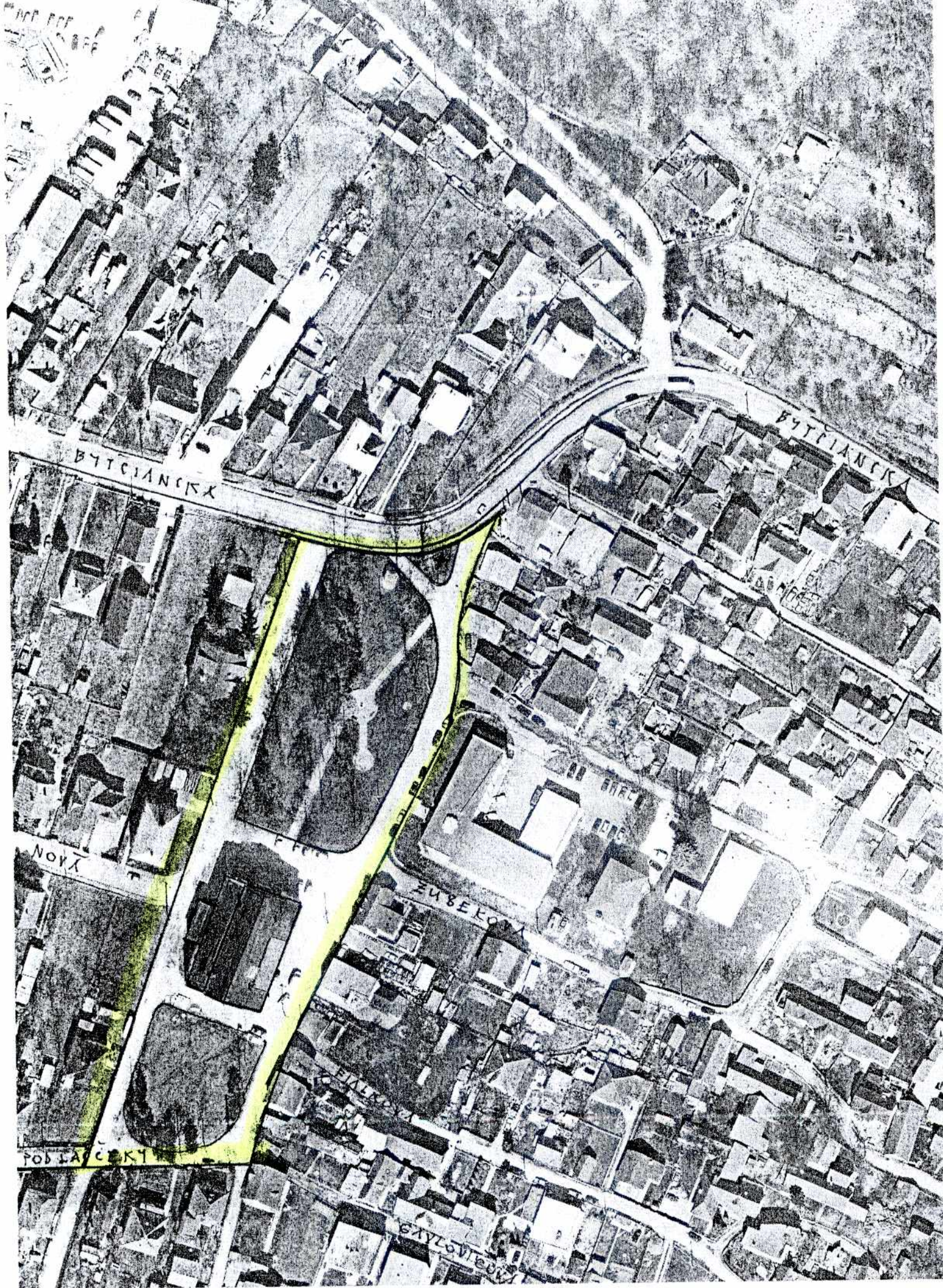



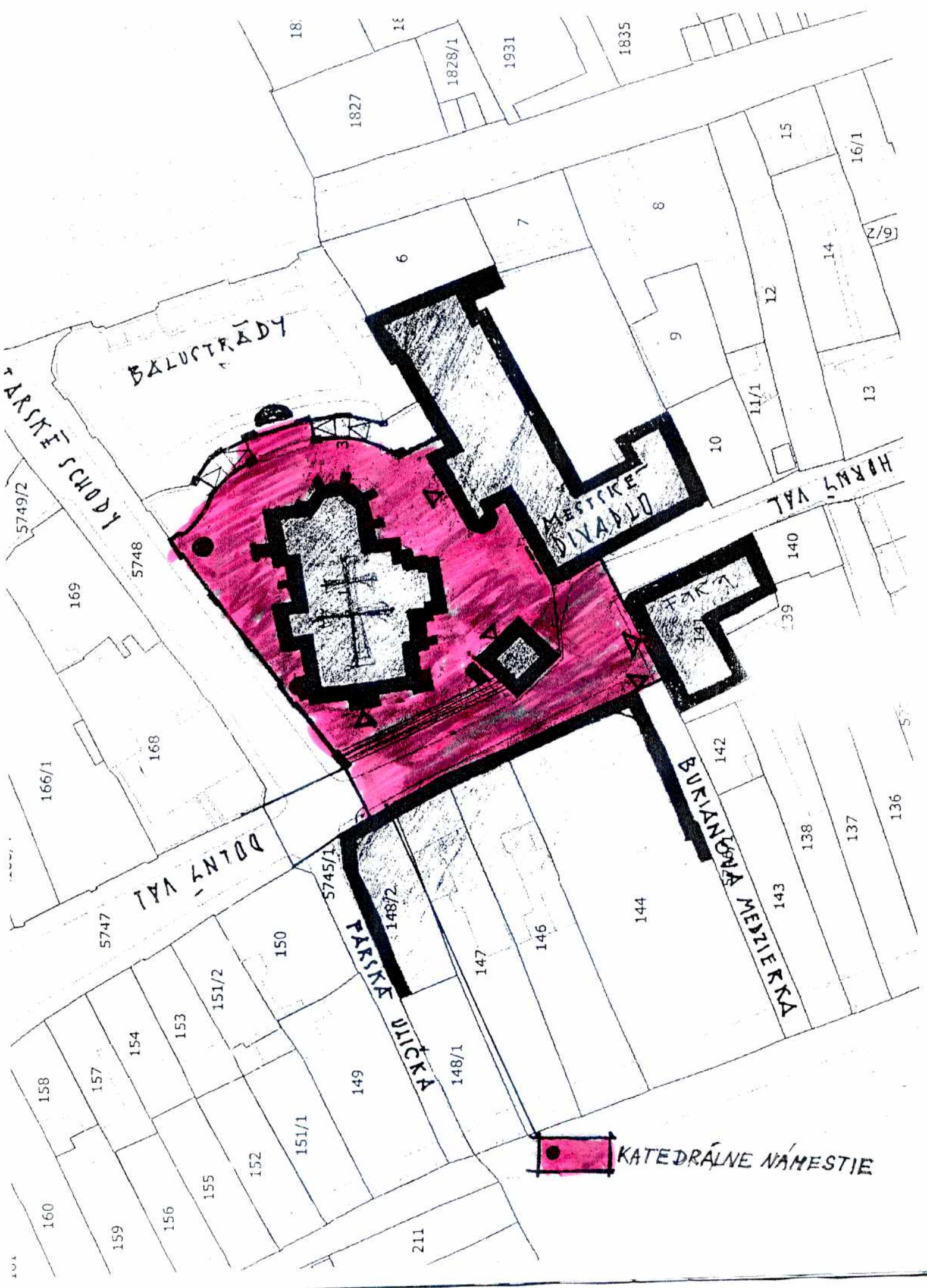

BALUSTRÁDY

TARSKÉ SCHODY

MESTSKÉ DIVADLO

HORNÝ VAL

DOBNÝ VAL

PARSKÁ ULICKA

BURIANOVÁ MEDIERKA

KATEDRÁLNE NÁMESTIE